

Titeldaten

Titel: B u. C Konzessionäre der Danziger Tabak-Monopol Aktiengesellschaft

Standort: Museum der Arbeit - Bibliothek

Signatur: Bra1.16-450

PURL: <https://resolver.sub.uni-hamburg.de/kitodo/PPN1027070620>

Rechtehinweis

Public Domain Mark 1.0

Der Inhalt ist gemeinfrei. Das Digitalisat darf frei genutzt werden.



<https://creativecommons.org/publicdomain/mark/1.0/>

Ergänzender Hinweis

Möglicherweise benötigen Sie zusätzliche Erlaubnisse für die beabsichtigte Nutzung. Zum Beispiel, weil Persönlichkeitsrechte abgebildeter Personen zu beachten sind.

Nachnutzung

Zum Zwecke der Referenzierbarkeit und einem erleichterten Zugang zum Original bitten wir um folgenden Hinweis bei der Nachnutzung:

| *Original und digitale Bereitstellung: Standort + Signatur + PURL*

Bei der Weiterverwendung unserer Digitalisate freuen wir uns über eine kurze Mitteilung mit den bibliographischen Angaben und nach Möglichkeit auch über ein Belegexemplar der Publikation.

Kontakt

Staats- und Universitätsbibliothek Hamburg
- Carl von Ossietzky -
Von-Melle-Park 3
20146 Hamburg

digitalisierung@sub.uni-hamburg.de
<https://www.sub.uni-hamburg.de>

B u. C

Konzessionäre

der

Danziger Tabak-Monopol

Aktiengesellschaft

Danzig

1. April 1939

Bra

1.16

450

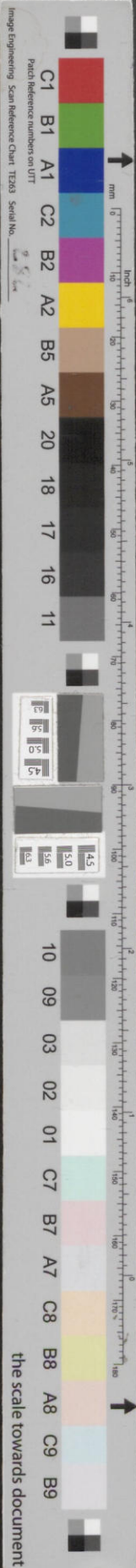

B u. C

Konzessionäre

der

Danziger Tabak-Monopol

Aktiengesellschaft

Danzig

1. April 1939

Bra

1.16

450

*D*ieses Buch
gehört unter der
Nr. Ba 42 zur
Bibliothek des

~~Tabakxxxxxxxxxxxx~~
REEMTSMA HAUPTVERW.



grundriss | raumplan | erbaulichkeit | grundriss
Recht | tab. raumplan

B u. C ^p

Konzessionäre
der
Danziger Tabak-Monopol
Aktiengesellschaft
Danzig

1. April 1939



Druck A. W. Kafemann G. m. b. H., Danzig

Stiftung Historische Museen Hamburg
Museum der Arbeit

Bra 1.16-450

B. C.

Konzeptionäre

Danziger Tabak-Monopol

Aktien-Gesellschaft

Danzig

1. April 1930



B20101736

Druck A. W. Krieger & Co. H. L. L. L.

Danzig Stadt

1001			
1002			
1003			
1004			
1005	Angrick, Anna	Kneipab-10	
1006			
1007			
1008			
1009			
1010			
1011			
1012			
1013			
1014			
1015			
1016	Bauermeister, Agnes	Kl. Hosennähergasse 3	
1017			
1018			
1019			
1020			
1021			
1022			
1023			
1024			
1025	Behrendt, Johann	Große Gasse 15	
1026			
1027			

B

1028			
1029			
1030			1001
1031			1001
1032	Beslack, Julius	Hohe Seigen 27	1001
1033			1001
1034			1001
1035			1001
1036			1001
1037			1001
1038			1001
1039			1001
1040			1001
1041			1001
1042			1001
1043			1001
1044			1001
1045			1001
1046			1001
1047	Bonkowski, Leo	Holzgasse 7	1001
1048			1001
1049			1001
1050			1001
1051			1001
1052			1001
1053			1001
1054	Bothke, Wilhelm	Grenadiergasse 51	1001
1055			1001
1056			1001

B

1057	Brandt, Johannes	Große Bäcker-gasse 5	1057
1058			1058
1059			1059
1060	<i>Brink, Arthur</i>	<i>Wickenkarsone</i>	1060
1061		<i>Messchalle</i>	1061
1062			1062
1063	<i>Cherwin, Johannes</i>	<i>Flagelsberg k. d. Heimmühle</i>	1063
1064	Celmer, Stanislaus	Häkergasse 7	1064
1065			1065
1066			1066
1067			1067
1068			1068
1069			1069
1070			1070
1071			1071
1072			1072
1073			1073
1074			1074
1075			1075
1076			1076
1077			1077
1078			1078
1079			1079
1080	Daumke, Richard	Baumgartsche Gasse 20	1080
1081			1081
1082			1082
1083			1083
1084			1084
1085			1085

B

1086			
1087			
1088			
1089			
1090	Dingler, Johannes	Röpergasse 19	
1091			
1092	Doehring, Edith	Karpfenseigen 22	
1093			
1094			
1095			
1096			
1097			
1098			
1099			
1100	Dumont, Walter	Troyl, Hafenkantine „Alldag“ Priv. Heubude, Heidseeschlößchen	
1101			
1102			
1103			
1104			
1105			
1106			
1107			
1108			
1109			
1110	<i>Asihorn, Walter</i>	<i>Hörigthuberhof</i>	
1111			
1112			
1113			
1114			

B

1115	Hildebrandt, Emmy	Schiffstraße, Kiosk am GutsMuthsplatz	1115
1116			1116
1117			1117
1118			1118
1119			1119
1120			1120
1121			1121
1122			1122
1123	E vers, Heinz	Petershagen 8	1123
1124			1124
1125			1125
1126			1126
1127			1127
1128			1128
1129	F oth, Otto	Stiftswinkel 17	1129
1130	Freit, Erich	Langer Markt 21, Erfrischungshalle	1130
1131	Froese, Otto	Breitenbachstraße 22 a	1131
1132	Friederich, Paul	Ziegelstraße 6	1132
1133			1133
1134			1134
1135			1135
1136	<i>Funk, Käthe</i>	<i>Königsgeb. Exp. Kamin</i>	1136
1137			1137
1138			1138
1139	G eisler, Hedwig	Häkergasse 50	1139
1140			1140
1141	Glowienke, Gerhard	Lastadie 8/10	1141
1142			1142
1143			1143

B

1144		
1145		
1146		
1147		
1148	<i>guth, Emma</i>	<i>Grüner Weg 20</i>
1149		
1150	<i>Grablowski, Johann</i>	<i>Schule Althof</i>
1151		
1152		
1153		
1154	H antelmann, Lisbeth	Grüner Weg 20
1155		
1156		
1157		
1158	Harbarth, Ernst	Steindamm 21
1159	Hahn, Elisabeth	Opitzstraße 8
1160	Harder, Erich	Englischer Damm 6 b
1161	Heberlein, Eugen	Mausegasse 9 (Wandergewerbe)
1162		
1163	Heldt, Adalbert	Passage, Dominikswall 7
1164		
1165	Henning, Walter	Herrengarten 4
1166		
1167		
1168	Henning, Emma	Wallgasse 3 b
1169	Hellan, Leopold	Fleischergasse 74
1170		
1171		
1172	Heron, Annemarie	Mausegasse 12

B

1173	Hildebrandt, Emmy	Silberhütte, Kiosk am Generalkommando <i>Arvobank 14</i>	
1174			
1175			
1176			
1177			
1178			
1179			
1180			
1181	<i>Kobusch, Walter</i>	<i>Hofe Seigen 28</i>	
1182			
1183			
1184			
1185			
1186			
1187		<i>Hofe Seigen 28</i>	<i>Kaiserberg, Emma</i>
1188			
1189		<i>Troy 30 privat, Hauptplatz 24</i>	<i>Kawitzki, Hedwig</i>
1190			
1191			
1192		<i>Friedrich-Weg 178</i>	<i>Koch, Wilhelm</i>
1193	<i>Koch, Max</i>	<i>Friedrich-Weg 178</i>	
1194			
1195	Jantzen, Anna	Weidengasse 5	
1196			
1197			
1198			
1199			
1200	Jarsen, Emil	Mattenbuden 19	
1201			

B

1202	Jazy, Josefa	Opitzstraße 8	1177
1203			1178
1204			1179
1205			1180
1206	Jochem, Ferdinand	Sandgrube 28	1181
1207	<i>Justizverwaltung</i>	<i>Neuzoothen Kordune</i>	1182
1208			1183
1209			1184
1210			1185
1211			1186
1212	<i>Hantelmann, Lisbeth</i>	<i>Grüner Weg 26</i>	1187
1213			1188
1214			1189
1215			1190
1216	Kantelberg, Emma	Hohe Seigen 26	1191
1217			1192
1218	Kawetzki, Helene	Troyl 30, privat: Hansaplatz 2 a	1193
1219			1194
1220			1195
1221	Krebs, Wilhelm	Paul-Beneke-Weg 178	1196
1222			1197
1223			1198
1224			1199
1225			1200
1226			1201
1227			1202
1228			1203
1229			1204
1230			1205

B

1231			1280
1232			1281
1233	Loeber, Frieda	Am Trampfort 1	1282
1234	Kleemann, Gertrud	Honorsplatz 2	1283
1235			1284
1236			1285
1237			1286
1238			1287
1239	Kobusch, Walter	Hohe Seigen 4	1288
1240			1289
1241			1290
1242	Meck, Gustav		1291
1243	Mackburg, Maria		1292
1244			1293
1245			1294
1246			1295
1247			1296
1248			1297
1249			1298
1250			1299
1251	Kordel, Max	Frauengasse 24	1300
1252			1301
1253			1302
1254			1303
1255			1304
1256			1305
1257			1306
1258			1307
1259			1308

B

1260			
1261			
1262			
1263			
1264	Kresin, Gertrud	Große Gasse 4	
1265			
1266	Krebs, Fritz	Spendhaus-Neugasse 10/11	
1267	Krebs, Fritz	Troyl 66	
1268			
1269			
1270	Krüger, Amalie	Küstergasse 4	
1271			
1272			
1273	Krüger, Karl	Poggenpfehl 2	
1274			
1275			
1276			
1277			
1278			
1279			
1280	Kuhn, Johannes	Johannissgasse 55	
1281			
1281a	Kummer, Clementine	Horst-Hoffmann-Wall 16	
1282	Kunkel, Elisabeth	Große Bäckergasse 1	
1283	Kunz, Erich	Englischer Damm 14	
1284			
1285			
1286			
1287	Lettau, August	Am leegen Tor 14	
1288	Lischewski, Martha	Tagnetergasse 10	

B

1289	Nitz, Louise	Hölgasse 4	1289
1290	Nöckel, Maria	An der Schiffenstraße 25	1290
1291	Loescher, Frieda	Am Trumpfturm 1	1291
1292	Lange, Charlotte	Große Mühlengasse 3/4	1292
1293			1293
1294	Quinitz, Charlotte	Schrid 10	1294
1295	Gestermann, Erna	Königsplatz 7/8	1295
1296			1296
1297			1297
1298			1298
1299	Orass, Eugen	Delbrückallee, Ort. im Stadt-Krankenhaus	1299
1300	M ack, Gustav	Fleischergasse 29	1300
1301	Maeckelburg, Marta	Petershagen 21/22	1301
1302			1302
1303	Marczinke, Lina	Hopfengasse 98/100	1303
1304			1304
1305			1305
1306	Marquardt, Rosa	Troyl, Heubuder Straße 10	1306
1307			1307
1308	Matthaeus, P. W.	Neugarten, Kantine im Gerichtsgebäude	1308
1309			1309
1310			1310
1311			1311
1312			1312
1313			1313
1314			1314
1315			1315
1316	Miester, Hermann	Stiftswinkel 17	1316

B

1317			1317
1318			1318
1319			1319
1320			1320
1321	Kreiß, Gertraud	Größ-Gasse 4	1321
1322			1322
1323	Krebs, Fritz	Stadion-Neugasse 10/11	1323
1324	Krebs, Fritz	Troy 56	1324
1325			1325
1326			1326
1327	Kreß, Annelie	4. Wackerstraße	1327
1328			1328
1329	Moser, Max	Ziegelstraße 14	1329
1330	Krüger, Karl	2. Mühlengasse	1330
1331			1331
1332			1332
1333			1333
1334	Musigmann, Wilhelm	Kolkowgasse 21	1334
1335	Nabitz, Anna	Hühnerberg 4	1335
1336			1336
1337			1337
1338			1338
1339	Kusow, Christa	16. Wackerstraße	1339
1340	Nerenberg, Meta	Mausegasse 5	1340
1341			1341
1342	Nickel, Walter	Langgarten 52	1342
1343			1343
1344			1344
1345			1345

B

1346	Nitz, Louise	Holzgasse 4	1373
1347	Noetzel, Martha	An der Schiffchenbrücke 25	1374
1348	Noetzel, Julius	Böttchergasse 10	1375
1349			1376
1350			1377
1351	O mnitz, Charlotte	Schild 10	1378
1352	Oesterreich, Erna	Kneipab 7/8	1379
1353	<i>Ernstreich, Henry</i>	<i>Louise 6/12</i>	1380
1354			1381
1355			1382
1355a	Onasch, Eugen	Delbrückallee, Erf. im Städt. Krankenhaus	1383
1356			1384
1357			1385
1358			1386
1359			1387
1360			1388
1361			1389
1362	P eters, Erich	Kneipab 26	1390
1363			1391
1364			1392
1365			1393
1366			1394
1367			1395
1368			1396
1369			1397
1370			1398
1371	v. Poblocki, Alfons	Krähenberg 4	1399
1372	Poeschko, Oswin	Sandgrube 51	1400

B

- 1373 Portée, Albert Am Trumpfturm 4
1374
1375
1376
1377 Pranschke, Marie Straußgasse 7 c
1378
1379
1380
1381
1382
1383
1384
1385 Puttkammer, Erich Hopfengasse 89
1386
1387
1388
1389 **R**adtke, Margarete Brandgasse 13
1390
1391
1392
1393 Ramelow, Carl Grenadiergasse 40
1394
1395
1396
1397 Rathke, Max Rammbau 34
1398
1399 Rautenberg, Paul Wallgasse 3 a
1400
1401

B

1402		
1403		
1404		
1405		
1406		
1407		
1408		
1409	Schick, Elniede	Trost, Buchschwingelstraße 3
1410		
1411		
1412		
1413		
1414	Blum, Ad., Arthur	Koch, Wilhelm, 72
1415		
1416		
1417		
1418	Schneider, Edwin	Schick, 15
1419	Rhode, Therese	Schäfererei 11, Kantine im Landeszollamt
1420	Schwarz, Gustav	Rittergasse 15
1421		
1422		
1423	Runde, Max	Breitgasse 72
1424	Runge, Maria	Rambau 42
1425	Rusch, Auguste	Rittergasse 5
1426	Schick, Fritz	Nutzenhof 2
1427		
1428		
1429	Schick, Auguste	1429
1430		

B

1431			
1432			
1433	Simon, Erich	Jungferngasse 28	
1434	Sönnke, Ida	Troyl, Heubuder Straße 16	
1435			
1436			
1437			
1438			
1439			
1440			
1441			
1442			
1443			
1444			
1445			
1446			
1447			
1448			
1449			
1450			
1451			
1452			
1453			
1454			
1455			
1456			
1457			
1458			
1459			

B

1460			
1461			
1462			
1463			
1464			
1465			
1466			
1467	Schlach, Elfriede	Troyl, Bodelschwingstraße 3	
1468			
1469			
1470			
1471			
1472	<i>Schmidt, Hilmar</i>	<i>Krebsmühlh 7/8</i>	
1473			
1474			
1475			
1476	Schneider, Erwin	Schießstange 15	
1477			
1478	Schönrade, Gustav	Böttchergasse 18	
1479			
1480			
1481			
1482			
1483			
1484	Schüle, Fritz	Nonnenhof 8	
1485			
1486			
1487	Schulz, Auguste	Holm 8 d	
1488			

B

1489			
1490			
1491	Saxon, Fridr	Juristengasse 21	
1492	Sauer, Ida	Troyl, Herzbader Straße 15	
1493			
1494			
1495			
1496		Troyl, Hochschwingerstraße 3	Schlack, Erika
1497			
1498	<i>Skolnucke, Auguste</i>	<i>Silwanger Meer 2</i>	
1499			
1500			
1501			
1502	Steinfeldt, Erna	Bastion Wolf 5 a	
1503			
1504			
1505		Schleifstraße 17	Schubert, Erika
1506			
1507		Böttcherstraße 18	Schönberg, Gustav
1508	Taube, Alfred	Lastadie 20	
1509			
1510			
1511			
1512			
1513		Nonnenhof 8	Schäfer, Fritz
1514			
1515			
1516		Fähr 8 d	Schubert, Auguste
1517	Thom, Anna	St.-Bartholomäi-Kirchengasse 19	

B

1518	Thoms, Emilie	Dienergasse 37	1518
1519	U mierski, Berta	Kasernengasse 3/4	1519
1520	Abraham, Kurt	St. Michaels-Str. 12	1520
1521			1521
1522	Alber, Gerhard	Nachauer Weg 110	1522
1523	Andres, Ernst	Kumpstaler Weg 20	1523
1524	W einberger, Gertrud	Abegg-Gasse 18 a	1524
1525			1525
1526	Anton, Erwin	Mirchauer Weg 24	1526
1527	Wiegandt, Berta	An der Schiffchenbrücke 23	1527
1528			1528
1529			1529
1530			1530
1531			1531
1532			1532
1533	Wiens, Jacob	Wiesengasse 1/2	1533
1534	Willer, Marie	Bastion Ochs 7	1534
1535	Wilhelm, Alfred	Sandgrube 36	1535
1536			1536
1537			1537
1538			1538
1539	Beyer, Bruno	Magensberger Straße 20/21	1539
1540			1540
1541			1541
1542			1542
1543	Brandl, Gertrude	St. Michaels-Weg 15	1543

B

1544	Zimmermann, Helene	Brabank 21 b	1818
1545			1819
1546	Zuch, Meta	Brabank 15	1820
1547			1821
1548			1822
1549			1823
1550			1824
1825			1825
1826			1826
1827			1827
1828			1828
1829			1829
1830			1830
1831			1831
1832			1832
1833			1833
1834			1834
1835			1835
1836			1836
1837			1837
1838			1838
1839			1839
1840			1840
1841			1841
1842			1842
1843			1843
1844			1844
1845			1845
1846			1846
1847			1847
1848			1848
1849			1849
1850			1850

Langfuhr

- | | | |
|------|-----------------------|--------------------------|
| 1551 | A braham, Kurt | An der Abtsmühle 12 |
| 1552 | | |
| 1553 | Alter, Gerhard | Mirchauer Weg 110 |
| 1554 | Andres, Ernst | Königstaler Weg 20 |
| 1555 | | |
| 1556 | Andrée, Otto | Emil-Berenz-Straße 4 |
| 1557 | | |
| 1558 | Anton, Erwin | Mirchauer Weg 24 |
| 1559 | | |
| 1560 | | |
| 1561 | | |
| 1562 | | |
| 1563 | | |
| 1564 | | |
| 1565 | | |
| 1566 | | |
| 1567 | | |
| 1568 | | |
| 1569 | | |
| 1570 | | |
| 1571 | | |
| 1572 | B eyer, Bruno | Magdeburger Straße 29/31 |
| 1573 | | |
| 1574 | | |
| 1575 | | |
| 1576 | | |
| 1577 | Brandt, Gertrude | St.-Michaels-Weg 63 |

B

- 1578 Braun, Anna Hochstrieß 18
1579 Brucks, Frieda Kleinhammerweg 43
1580
1581
1582
1583
1584
1585
1586
1587 Bublitz, Paul Brunshöfer Weg / Ecke Weißer Weg
(Trinkhalle)
1588 Bublitz, Fritz X Marienstraße 7
1589 Bunk, Arthur Hochschulweg 9
1590
1591 Budzinski, Anna Hochstrieß 63
1592
1593 Dein, Herta Kriegerzeile 26
1594 Derowski, Leo Adolf-Hitler-Straße 196
1595 Studentenwerk e. V., Danzig Bosseweg 4
1596
1597
1598 Dörks, Alfred Eschenweg 10
1599 Domke, Maria Hochstrieß 36
1600
1601
1602
1603
1604
1605 Fenski, Willy Max-Halbe-Platz (Kiosk)
1606

B

1636	Janke, Amanda	<i>Leinhardt 14</i> Heeresanger 4	1601
1637	<i>Fanke, Herbert</i>	<i>Heeresanger 4</i>	1608
1638			1609
1639			1610
1640	Kiffel, Hertha	St.-Michaels-Weg 2 a	1611
1641			1612
1642			1613
1643			1614
1644			1615
1645			1616
1646			1617
1647	Kinder, Alexander	Johannistal 24	1618
1648			1619
1649	Kirschstein, Gertrud	Mirchauer Weg 51	1620
1650	Kirstein, Hulda	Obbergenweg 35	1621
1651			1622
1652			1623
1653			1624
1654			1625
1655	Kornowski, Otto	An der Abtsmühle 13	1626
1656	Kopczynski, Thadeus	Mirchauer Weg 33	1627
1657	Konopatzki, Ernst	Brunshofer Weg 28/29	1628
1658	Kordan, Anna	Marienstraße 3	1629
1659	Kornowski, Minna	Labesweg 11	1630
1660	Kröhling, Julius	Schlageterstraße 14	1631
1661			1632
1662			1633
1663			1634
1664			1635

1665	Kups, Rosa	Bärenweg 14	1665
1666	Kuptz, Bruno	Posadowskyweg 47	1666
1667			1667
1668			1668
1669	Leppke, Marie	Herbert-Norkus-Straße 2	1669
1670	Lessing, Aloys	Eschenweg 16	1670
1671			1671
1672	Leimstein, Alfred	Elsenstraße 1	1672
1673	Lemke, Christine	Magdeburger Straße 103 a	1673
1674			1674
1675			1675
1676			1676
1677			1677
1678	Loescher, Rudolf	Luisenstraße 14	1678
1679			1679
1680			1680
1681			1681
1682			1682
1683	Macholl, Hedwig	Wolfsweg 20 <i>Posadowskyweg 23</i>	1683
1684			1684
1685			1685
1686	Mierke, Walter	Jäschkentaler Weg 22	1686
1687			1687
1688	Mikiffer, Anna	Brösener Weg 30	1688
1689			1689
1690			1690
1691			1691
1692			1692
1693			1693

B

- 1694
1695
1696
1697
1698
1699
1700 **Neumann, Elvira** Adolf-Hitler-Straße 220
1701
1702
1703
1704 **Nicolay, Otto** Osterzeile 21
1705
1706 **Nitz, Elisabeth** Johannistal 8
1707 **Nowack, Wilhelmine** Herbert-Norkus-Straße 6
1708 **Ost, Valeska** Friedrichallee 1
1709
1710
1711
1712 **Porsch, Erich** St.-Michaels-Weg 45
1713
1714
1715
1716
1717
1718
1719
1720 *Annelle, Luise* *Kleinrossenweg 57*
1721

B

1722	Seehafer, Karl	Magdeburger Straße 38
1723		
1724	Senf, Karl	Posadowskyweg 23
1725		
1726		
1727		
1728		
1729		
1730		
1731		
1732		
1733		
1734	Schulz, Willy	Adolf-Hitler-Straße 187
1735	Scheunemann, Kurt	Bärenweg 27 a
1736		
1737	Schlicht, Walter	Elsenstraße 4
1738	Schmidt, Herta	Mirchauer Weg 13b
1739	Schulz, Robert	Heeresanger 44
1740	<i>Schwarzrock, Fritz</i>	<i>Kleinbrunnweg 54</i>
1741	Schwarzrock, Olga	Hubertusburger Allee 38
1742	Stark, Otto	Kastanienweg 4 a
1743		
1744	Steinert, Edmund	Heiligenbrunner Weg 31/32
1745		
1746	Strehlke, Hans	Roßbachweg 10
1746a	Strohmenger, Charlotte	Ferberweg 10 (Erfrischungshalle)
1747	Studentenwerk e. V., Danzig	Techn. Hochschule, Zeichenmittelsaal-Verkaufsstelle
1748	<i>Lubartus, Edward</i>	<i>Kontore Heeresanger</i>

B

- 1749 **T**iegs, Johanna Mirchauer Weg 108
1750
1751
1752 **T**homas, Eberhard Hochstrieß 13, Kantine Landespolizei
1753
1754 **U**rban, Helene Ahornweg 4
1755
1756 **W**eirowski, Eduard Adolf-Hitler-Straße 167
1757 **W**elm, Fritz Simsonweg 70
1758
1759 **W**einreich, Arthur Hertastraße 31
1760 **W**einert, Otto Labesweg 41
1761 **W**ohlfahrt, Hellmuth Ostseestraße 57
1762 **W**ilhelm'sche Eheleute
 (Rudolf & Rosa) Hertastraße 13
1763
1764 **Z**iemer, Emil Heimatstraße 25
1765
1766 **Z**orn, Hermann Adolf-Hitler-Straße 191
1767
1768 **Z**ureck, Stanislaus Scharmerstraße 3
1769
1770
1771
1772
1773
1774
1775
1776
1777
1778
1779

Neufahrwasser

- 1780
- 1781
- 1782
- 1783
- 1784 **B**iber, Hans Sasper Straße 5
- 1785
- 1786
- 1787
- 1788
- 1789
- 1790
- 1791
- 1792 Brausewetter, Bruno Fischmeisterweg 16
- 1793 Butschkowski, ^{Helene} ~~Erich~~ Wolterstraße, Hafearbeiter-Baracke *Druckerkunftsstelle*
- 1794
- 1795 **D**emski, Olga Fähre an der ~~poln. Post~~, Erfrischungshalle
- 1796
- 1797 **G**ratzel, Joseph Ertelweg 11/12
- 1798
- 1799 **H**elinski, Leokadia Wilhelmstraße 11
- 1800
- 1801 **K**alke, Herbert Hedwigskirchstraße 6
- 1802 Kallweit, Kurt Bergstraße 11 a
- 1803 Kleist, Walter Fischerstraße 9
- 1804 Klebowski, Ella Schleusenstraße 16, Kantine der Hafearbeiter-Vermittlungsstelle

B

- 1805 Kowalke, Emma Sasper Straße 30
1806
1807
1808
1809 Kohnke, Gertrud Bergstraße 8
1810
1811
1812
1813
1814
1815
1816
1817 Lehre, Ernst Albrechtstraße 28
1818 Lehre, Edith Bergstraße 12 b
1819
1820
1821 Majewski, Alfons Hindersinstraße 1
1822 Müller, Erna Weichselstraße 7
1823
1824 Moschall, H. & E. Schleusenstraße 29
1825
1826
1827
1828
1829
1830
1831
1832
1833 Simon, Walter Sasper Straße 30 b

B

1834			1881
1835	Schlee, Johanna	Weichselbahnhof, Hafenarbeiter-Baracke	1881
1836			1881
1837			1881
1838	Andres, Hildegard	Kardiner Straße 60	1881
1839			1881
1840			1881
1841			1870
1842			1871
1843			1873
1844			1873
1845			1874
1846	Thiel, Gertrud	Wilhelmstraße 17 b	1875
1847			1876
1848			1877
1849			1878
1850			1879
1851			
1852			
1853			
1854			
1855			
1856			
1857			
1858	Wenzel, Auguste	Olivaer Straße 40	
1859			
1860			
1861			
1862			

B

1863			
1864			
1865			
1866			
1867			
1868			
1869			
1870	Zacharias, Sophie	Bergstraße 26	
1871			
1872	Ziemer, Margot	Hedwigskirchstraße 10 c	
1873			
1874			
1875			
1876			
1877			
1878			
1879			
1880			
1881			
1882			
1883			
1884			
1885			
1886			
1887			
1888			
1889			
1890			
1891			
1892			
1893			
1894			
1895			
1896			
1897			
1898			
1899			
1900			
1901			
1902			
1903			
1904			
1905			
1906			
1907			
1908			
1909			
1910			
1911			
1912			
1913			
1914			
1915			
1916			
1917			
1918			
1919			
1920			
1921			
1922			
1923			
1924			
1925			
1926			
1927			
1928			
1929			
1930			
1931			
1932			
1933			
1934			
1935			
1936			
1937			
1938			
1939			
1940			
1941			
1942			
1943			
1944			
1945			
1946			
1947			
1948			
1949			
1950			
1951			
1952			
1953			
1954			
1955			
1956			
1957			
1958			
1959			
1960			
1961			
1962			
1963			
1964			
1965			
1966			
1967			
1968			
1969			
1970			
1971			
1972			
1973			
1974			
1975			
1976			
1977			
1978			
1979			
1980			
1981			
1982			
1983			
1984			
1985			
1986			
1987			
1988			
1989			
1990			
1991			
1992			
1993			
1994			
1995			
1996			
1997			
1998			
1999			
2000			

Oliva siehe Seite 49 Nr. 2266 bis 2339

Schidlitz

- | | | |
|------|---------------------------|-----------------------|
| 1880 | A ndres, Hildegard | Karthäuser Straße 69 |
| 1881 | | |
| 1882 | | |
| 1883 | | |
| 1884 | B rillowski, Leo | Gorch-Fock-Straße 9 |
| 1885 | D aners, Heinz | Karthäuser Straße 150 |
| 1886 | F olchert, Richard | Unterstraße 10 |
| 1887 | | |
| 1888 | | |
| 1889 | | |
| 1890 | F riedmann, Erich | Unterstraße 1 |
| 1891 | | |
| 1892 | | |
| 1893 | | |
| 1894 | | |
| 1895 | | |
| 1896 | | |
| 1897 | | |
| 1898 | G otthelf, Otto | Kleine Molde 53 |
| 1899 | | |
| 1900 | | |
| 1901 | | |
| 1902 | | |
| 1903 | | |
| 1904 | | |

B

1905	H aß, Charlotte	Neue Sorge 18
1906		
1907		
1908		
1909		
1910	<i>Klingenberg, Emma</i>	<i>Heinrich-Lohy-Weg 12</i>
1911		
1912		
1913		
1914		
1915		
1916		
1917		
1918	K ordel, Hedwig	Zerneckeweg 21
1919		
1920	Krüger, Oskar	Karthäuser Straße 134
1921	L ademacher, Walter	Günter-Deskowski-Straße 81
1922		
1923	Lesniewski, Joseph	Karthäuser Straße 142
1924		
1925	Lucas, Ella	Günter-Deskowski-Straße 39
1926		
1927		
1928		
1929	M eyer, Johanna	Mittelstraße 27 a
1930	Margenfeld, Albert	Weinbergstraße 8
1931	Meyer, Bruno	Weinbergstraße 22
1932	Müller, Anna	Karthäuser Straße 45
1933	Meyer, Bruno	Schellingsfelder Straße 7

1934	Ncch, Martha	Große Molde 59	1934
1935	Nottke, Klara	Damaschkeweg 26	1935
1936			1936
1937			1937
1938			1938
1939	Ponccek, Leopold	Karthäuser Straße 88	1939
1940			1940
1941			1941
1942			1942
1943			1943
1944			1944
1945			1945
1946			1946
1947			1947
1948	Selinski, Luise	Karthäuser Straße 175	1948
1949			1949
1950	Simon, Helene	Siedlung Altdorf, Schanzbergweg 38	1950
1951			1951
1952			1952
1953			1953
1954			1954
1955	Schmilewski, Fritz	Unterstraße 13	1955
1956	Schröder, Meta	Karthäuser Straße 159	1956
1957	Schwiedrowski, Else	Große Molde 27	1957
1958			1958
1959	Stangenberg, Otto	Weinbergstraße 43	1959
1960			1960
1961			1961
1962			1962

B

1963	T ude, Frieda	Günter-Deskowski-Straße 77
1964		
1965		
1966		
1967	W andtke, Berta	Karthäuser Straße 127
1968		
1969	Wangler, Bernhard	Weinbergstraße 16
1970		
1971		
1972		
1973		
1974		
1975		
1976		
1977		
1978		
1979	Will, Georg	Karthäuser Straße 137
1980	Witt, Veronika	Günter-Deskowski-Straße 135
1981		
1982		
1983		
1984		
1985		
1986		
1987		
1988		
1989		

Zoppot

- 1990 **A**ndreskowski, Johannes ^{Hanns} Adolf-Hitler-Straße 727
- 1991
- 1992
- 1993
- 1994
- 1995
- 1996
- 1997
- 1998
- 1999
- 2000
- 2001
- 2002
- 2003 **D**rzazdzewski, Johannes Wilhelmstraße 24
- 2004
- 2005
- 2006
- 2007 **F**riesen, Anna Kronprinzenstraße 1
- 2008
- 2009 **G**laeske, Josef Elisabethstraße 8
- 2010
- 2011
- 2012
- 2013
- 2014
- 2015 **G**runwald, Ferdinand Adolf-Hitler-Straße 690
- 2016 **H**aber, Georg Nordstr. 65, Kiosk, priv.: Bergerstr. 3
- 2017 **H**ebel, Franziska Kriegerheimstätten 8

B

2018	J arsen, Bruno	Adolf-Hitler-Straße 746
2019		
2020		
2021	Haber, Anneliese	Bergerstraße 3
2022	Hinterlach, Ella	Südstraße 83
2023		
2024		
2025	K astner, Bernhard	Horst-Wessel-Straße 10
2026	Kriszewski, Paul	Kronprinzenstraße 30
2027	Klatt, Walter	Groß-Katzer Straße 6 a
2028	Knoblauch, Bernhard	Adolf-Hitler-Straße 804
2029	Klinkosch, Clemens	Wilhelmstraße 42
2030	Kuschel, Willy	Kurhaus
2031	Kuschel, Willy	Kiosk im Kurgarten
2032	Kuschel, Willy	Kasinohotel
2032a	Kuschel, Willy	Restaurant im Nordbad
2033	Kuptz, Kasimir	Mackensenallee 48
2034		
2035		
2036	<i>Wernmann, Joh.</i>	<i>Bahnhof</i>
2037		
2038	N itz, Elfriede	Frantziusstraße 24
2039	M ohring, Kurt	Beethovenstraße 13
2040	P ehlke, Eugen	Konradshammerstraße 25
2041		
2042		
2043		
2044	Plenert, Robert	Adolf-Hitler-Straße 773
2045		
2046		
2047		
2048		

- 2049 **S**molinski, Marie Adolf-Hitler-Straße 661
2050
2051
2052
2053
2054 Stojalowski, Georg Eissenhardtstraße 13
2055
2056 Strunk, Erna Adolf-Hitler-Straße 814
2057
2058 **T**empski, Felix v. Adolf-Hitler-Straße 792
2059
2060
2061
2062 Treder, Franz Adolf-Hitler-Straße 830
2063
2064
2065
2066
2067
2068
2069 **W**endt, Margarete Frantziusstraße 18
2070 Wille, Walter Am Steinfließ 52
2071
2072 Wnendt, Walter Horst-Wessel-Straße 29
2073
2074 **W**olff, Selma Wilhelmstraße 17
2075
2076
2077
2078
2079
2080

B

Altschottland

- 2081
2082 Fischer, Auguste Radauneufer 42
2083
2084
2085
2086
2087
2088
2089

Brösen

- 2090
2091
2092
2093 Bertling, Anna Dorotheenstraße 37
2094
2095
2096
2097
2098
2099 Engelhardt, Paul v. Danziger Straße 1, Kiosk
2100 Fromm, Albert Augustastraße 5
2101
2102
2103 Hein, Susanne Augustastraße 27
2104
2105
2106 Kurowski, Paul Conzestraße 14
2107

- 2108
2109
2110 Marquardt, Arno Erfrischungshalle am Bad
2111
2112
2113 Petzke, Egon Conzestraße 12 a
2114 Struminski, Johannes Neufahrwasserweg 11 (Alte Feuerwache,
Hafenarbeiter=Unterkunftsraum)
2115
2116 Sterneck, Erich Seestrand 2
2117
2118
2119
2120
2121 Schrötter, Johanna Nordstraße 1
2122
2123
2124 Feuber, Anita Wartehalle Straßenbahn, Kiosk
(privat: Kohlenmarkt 12)
2125
2126 Wittke, Marie Danziger Straße 5
2127
2128
2129 Zernechel, Anna Kurze Straße 8

Bürgerwiesen

- 2130
2131 Berg, Erna Richtsteig 2
2132
2133

B

2134			2134
2135			2135
2136	Jankowski, Eduard	Sandweg 117	2136
2137			2137
2138			2138
2139			2139
2140	Minner, Johanna	Sandweg 101	2140
2141			2141
2142	Rohde, Gertrud	Sandweg 24	2142
2143			2143
2144			2144
2145			2145
2146			2146
2147			2147
2148	Truppner, Selma	Sandweg 66	2148
2149			2149
2150			2150
2151			2151
2152			2152

Danzig-Brentau	siehe Nr. 2485—2508, Seite	56
Danzig-Emaus	„ „ 2771—2794 „	65
Danzig-Gr.-Walddorf	„ „ 2833—2849 „	67
Danzig-Kl.-Walddorf	„ „ 2954—2958 „	70—71
Danzig-Ohra	„ „ 3143—3257 „	76—80
Danzig-Stadtgebiet	„ „ 2416—2462 „	54—55
Danzig-Stolzenberg	„ „ 2463—2484 „	55—56

Glettkau

- 2153 Fenske, Gustav Dorfstraße 36
- 2154 Firch, Paul Wartehalle Straßenbahn
- 2155
- 2156
- 2157
- 2158
- 2159 Klostermann, Franziska Dorfstraße 23
- 2160
- 2161
- 2162
- 2163
- 2164
- 2165 *Silworn, Karl* *Dorfstr. 36*
- 2166
- 2167 Redmann, Johann Kiosk im Kurgarten (privat: Oliva, Bülow-
straße 15)
- 2168
- 2169

Heubude

- 2170 Braun, Martha Spechtstraße 2
- 2171
- 2172 *Dau, Robert* *Ellernweg 6*
- 2173 Grabow, Alfred Kiosk an der Strandpromenade vor der
Strandhalle
- 2174 Fankhauser, Marta Dammstraße 13
- 2175 Grabow, Alfred Kaffeehalle östlich der Badeanstalt
- 21.25 a Gallon, Emil*
2176 Gorks, Anna *Ellernweg 6*
Tannenbergsstraße 62
- 2177 Janne, Marie Heubuder Straße 28
- 2178
- 2179

B

2180	Kloefkorn, Hindrich	Heidseestraße 14
2181	Krebs, Wilhelm	Tannenbergstraße 101
2182	Krebs, Wilhelm	Siedlungsstraße 11
2183	Manske, Jenny	Flunderstraße 3
2184	Ofschanka, Frieda	Heidseestraße 20
2185		
2186	Oschinski, Dora	Erfrischungshalle westlich der Strandhalle (privat: Lgf., Ulmenweg 6)
2187		
2188	Prang, Elisabeth	Spechtstraße 1
2189	Semrau, Georg	Kleine Seebadstraße 1
2190		
2191		
2192		
2193	Schaub, Minna	Heidseestraße 37
2194		
2195	Schär, Martha	Am Eulenbruch 21
2196		
2197		
2198		
2199		
2200		
2201		
2202		
2203	<i>Schwöder, Minna</i>	<i>Grf. Heub. Walde priv. durch Wälder Weg 4 a</i>
2204	Steinhagen, Ernst	Dammstraße 29
2205		
2206		
2207		
2208		
2209		

Krakau

- 2210
- 2211
- 2212 Führer, Carl Quellbergweg 25
- 2213
- 2214 Mollin, Robert Am Durchbruch 2
- 2215 Berendt, Karl Sandkrugweg 21
- 2216 Petrowski, Lina Sandkrugweg 10
- 2217
- 2218
- 2219
- 2220
- 2221 Schlei, Maria Stromufer 5
- 2222
- 2223
- 2224
- 2225
- 2226

Laental

- 2227 Borkowski, Ida Laentaler Weg 12
- 2228
- 2229 Domke, Willi Schraubenweg 6
- 2230 Gradewald, Hermann Glashüttenweg 28
- 2231
- 2232
- 2233 Hein, Marie Marienhüttenweg 1
- 2234
- 2235 Pawlowski, Emma Laentaler Weg 45
- 2236
- 2237

B

2238			
2239			
2240			
2241	Schirnack, Friederike	Lauentaler Weg 28	
2242			
2243	Wenzel, Wanda	Lauentaler Weg 20	
2244			
2245			
2246			
2247			
2248			
2249			
2250			
2251			
2252			
2253			
2254			
2255			
2256			
2257			
2258			
2259			
2260			
2261			
2262			
2263			
2264			
2265			

Oliva

- 2266
2267
2268
2269
2270
2271
2272
2273
2274
2275 **B**unk, Otto Jagowstraße 10b
2276
2277
2278
2279
2280
2281
2282 **F**rankenstein, Paul Gneisenastraße 4
2283
2284 Franz, Otto Ludolfiner Straße 2
2285
2286 Funk, August u. Angelika Kaisersteg 28
2287
2288 **G**raff, Fritz Adolf-Hitler-Straße 502
2289
2289a **H**ennig, Willi Kronprinzenallee 15
2290 *Konkowski, Marie* *Schwefelstr. 596*
2291
2292 **K**itowski, Elisabeth Ludolfiner Straße 20
2293
2294
2295 Krüger, Amalie Hardenbergstraße 5

B

- 2296
2297 Kunz, Anna Adolf-Hitler-Straße 506, Kiosk
2298 Lehmann, Kurt Winterbergstraße 12
2299
2300
2301 Moede, Hans Pelonker Straße 9
2302 Moews, Otto Ludolfiner Straße 6
2303
2304 Müller, Paul Klosterstraße 9, Trinkhalle
2305
2306 Müller, Paul Am Schloßgarten, Trinkhalle
2307
2308 Müller, Paul Rosengasse 41
2309
2310 *Wundlich, Gertrud* Pelonker Str. 26
2311 Neumann, Alfred Lützowstraße 20
2312 Neumann, Erich Greifswalder Straße 58
(Siedlung Mühlenhof)
2313 Ott, Martha Adolf-Hitler-Straße 586
2314
2315
2316 Rieke, Gertrud Pelonker Straße 81
2317 Redmann, Marie Blücherstraße 15
2318
2319
2320
2321 Scheffler, Heinz Kaisersteg 43, Erfrischungshalle
2322
2323
2324 Schöwe, Rudolf Bülowstraße 8
2325 Schwarz, Gerhard Poggenkrugweg-8
2326 Smolinski, Helene Greifswalder Straße 32
(Siedlung Mühlenhof)

2327

2328

2329

2330 **Thimm, Herbert** Kaisersteg 30

2331

2332

2333 **Wolff, Emil** Fürstliche Aussicht 44

2334

2335

2336

2337

2338

2339

Reichskolonie

2340

2341 **Frank, Gustav** Nationale Arbeitersiedlung, Verlg. Marine-
weg, Erfr.-Halle (privat: Marineweg 17)

2342 **Preuß, Minna** Justweg 3

2343 **Staginnus, Bruno** Laubenzkolonie Erntedank, Alfred-Schröter-
Weg 48

Schellmühl

2344 **Gierig, Rudolf** Schellmühler Weg 3b, Baracke

2345

2346

2347 **John, Marie** Marxstraße 11

2348 **Malotky v., Herm., jun.** Bockelmannweg 2

2349

2350

2351 **Steinfeldt, Hermann** Bardewiekweg 2a

2352

2353

2354 **Heinrichs, Gustav** Schellmühler Wiesendamm 16

B

St. Albrecht

2355		
2356	Engelhardt, A.	St. Albrecht 33
2357	Bähring, Gertrud	Prauster Gang 23 <i>ohra, Vogelgräf 4</i>
2358	Kollendt, Käthe	Hauptstraße 36/37
2359		
2360		
2361		
2362	Mertens, Maria	St. Albrecht 1
2363		
2364	Milbradt, Marie	Hauptstraße 7
2365		
2366		
2367	Piekarski, Martha	St. Albrecht 38
2368		
2369		
2370		
2371		
2372		
2373		
2374		
2375		
2376		
2377		

Weichselmünde

2378		
2379		
2380	Bahr, Emilie	Festungskaserne 7
2381	Epler, Karl	Arbeitsdienstlager Weichselmünde
2382	Giesebrecht, Emma	Festungsstraße 4
2383		
2384	Gorra, Karl	Festungsstraße 15

- 2385
2386 Kümmel, Johs. Westerplatte, Kiosk (Privat: Heilige-Geist-
Gasse 109)
2387
2388
2389 Maschowski, Ottilie Mastenstraße 9
2390
2391
2392 Sonntag, Martha Neu-Hela 26
2393
2394
2395
2396 Zernechel, Hans Norderstraße 6
2397
2398
2399

Zigankenberg

- 2400
2401
2402
2403
2404
2405
2406 Krüger, Bruno Richard-Wagner-Weg 1
2407
2408 ^{Hlora}~~Chlora~~, Alice Beethovenweg 129
2409
2410
2411
2412
2413
2414
2415

B

Danzig - Stadtgebiet

2416	Anton, Wilhelm	Schillingsgasse 3
2417		
2418	Bartel, Johann	Schönfelder Brücke 15
2419		
2420		
2421		
2422		
2423		
2424		
2425		
2426	Hieronymus, Kurt	Schillingsgasse 6
2427		
2428		
2429		
2430		
2431		
2432		
2433		
2434		
2435	Peplinski, Elisabeth	Wurstmachergasse 18
2436	Peplinski, Franz	Wurstmachergasse 6
2437		
2438		
2439		
2440	Satriep, Friederike	Wurstmachergasse 1b
2441		
2442		
2443		
2444		
2445		
2446		

2447
2448
2449
2450
2451
2452
2453
2454
2455
2456
2457
2458
2459
2460
2461
2462

Danzig-Stolzenberg

2463
2464
2465
2466
2467
2468
2469
2470
2471
2472
2473
2474
2475
2476
2477

Hinz, Paula

Stolzenberg 66

Oesterreich, Martha

Stolzenberg 638

Quaß, Paula

Stolzenberg 7

B

- 2478
- 2479
- 2480
- 2481
- 2482
- 2483
- 2484

Danzig-Brentau

- 2485
- 2486
- 2487
- 2488
- 2489
- 2490
- 2491
- 2492
- 2493
- 2494
- 2495
- 2496
- 2497
- 2498
- 2499
- 2500
- 2501
- 2502
- 2503
- 2504
- 2505
- 2506
- 2507
- 2508

Malien, Hans

Brentauer Weg 26

Waschwill, Emil

Kelpiner Weg 27

Wiedner, Otto

Nawitzweg 73

B

2509	2509
2510	2510
2511	2511
2512	2512
2513	2513
2514	2514
2515	2515
2516	2516
2517	2517
2518	2518
2519	2519
2520	2520
2521	2521
2522	2522
2523	2523
2524	2524
2525	2525
2526	2526
2527	2527
2528	2528
2529	2529
2530	2530
2531	2531
2532	2532
2533	2533
2534	2534
2535	2535
2536	2536
2537	2537
2538	2538
2539	2539
2540	2540
2541	2541

B

2542
2543
2544
2545
2546
2547
2548
2549
2550
2551
2552
2553
2554
2555
2556
2557
2558
2559
2560
2561
2562
2563
2564
2565
2566
2567
2568
2569
2570
2571
2572
2573
2574

Danzig-Brentau

Malski, Hans

Brentauer Weg 26

Waschütz, Emil

Kelchner Weg 21

Wiedner, Otto

Naaritzweg 13

0000
0100
1100
2100
3100
4100
5100
6100
7100
8100
9100
0200
1200
2200
3200
4200
5200
6200
7200
8200
9200
0300
1300
2300
3300
4300
5300
6300
7300
8300
9300
0400
1400
2400
3400
4400
5400
6400
7400
8400
9400
0500
1500
2500
3500
4500
5500
6500
7500
8500
9500
0600
1600
2600
3600
4600
5600
6600
7600
8600
9600
0700
1700
2700
3700
4700
5700
6700
7700
8700
9700
0800
1800
2800
3800
4800
5800
6800
7800
8800
9800
0900
1900
2900
3900
4900
5900
6900
7900
8900
9900

B

2575	300C
2576	000E
2577	010C
2578	110C
2579	570C
2580	610C
2581	110C
2582	710C
2583	810C
2584	710C
2585	810C
2586	910C
2587	020C
2588	120C
2589	550C
2590	650C
2591	400C
2592	800C
2593	800C
2594	700C
2595	800C
2596	900C
2597	0E0C
2598	1E0C
2599	2E0C
2600	3E0C
2601	4E0C
2602	5E0C
2603	6E0C
2604	7E0C
2605	8E0C
2606	9E0C
2607	0F0C

B

2608
2609
2610
2611
2612
2613
2614
2615
2616
2617
2618
2619
2620
2621
2622
2623
2624
2625
2626
2627
2628
2629
2630
2631
2632
2633
2634
2635
2636
2637
2638
2639
2640

2700
2701
2702
2703
2704
2705
2706
2707
2708
2709
2710
2711
2712
2713
2714
2715
2716
2717
2718
2719
2720
2721
2722
2723
2724
2725
2726
2727
2728
2729
2730
2731
2732
2733
2734
2735
2736
2737
2738
2739
2740

B

2641		1780
2642	Land	2780
2643		3780
2644	Walden, Emil	7780
2645		8780
2646		9780
2647		10780
2648	Poplanek, Bruno	11800
2649		12800
2650	Reich, Gustav	13800
2651		14800
2652		15800
2653		16800
2654		17800
2655		18800
2656		19800
2657		20800
2658	Wegmann, Hermann	21800
2659		22800
2660	Wiese, Gustav	23800
2661		24800
2662	Witt, I. Otto	25800
2663	Witz, Olga	26800
2664	Witz, August	27800
2665		28800
2666	Witz, Hermann	29800
2667	Witz, Karl	30800
2668		31800
2669		32800
2670	Witz, Adolf	33800
2671		34800
2672	Witz, August	35800
2673		36800

B

2674
2675
2676
2677
2678
2679
2680
2681
2682
2683
2684
2685
2686
2687
2688
2689
2690
2691
2692
2693
2694
2695
2696
2697
2698
2699
2700

1800
1810
1820
1830
1840
1850
1860
1870
1880
1890
1900
1910
1920
1930
1940
1950
1960
1970
1980
1990
2000
2010
2020
2030
2040
2050
2060
2070
2080
2090
2100

Land

2701	Wedhorn, Emil	Altebabke
2702		
2703		
2704		
2705	Peplinski, Bruno	Babental
2706		
2707	Roode, Gustav	Bärwalde
2708		
2709		
2710		
2711		
2712		
2713		
2714		
2715	Wohlfahrt, Hermann	Baumgart
2716		
2717	Adrian, Gustav	Biesterfelde
2718		
2719	Bahr I, Otto	Bodenwinkel
2720	Blank, Olga	Bodenwinkel
2721	Engels, August	Bodenwinkel
2722		
2723	Engels, Hermann	Bodenwinkel
2724	Epler, Karl	Bodenwinkel, Kantine des Staatlichen Hilfsdienstes
2725		
2726		
2727	Giesler, Adolf	Bodenwinkel
2728		
2729	Gnoyke, Auguste	Bodenwinkel
2730		

B

2731 Gnoyke, Emilie

Bodenwinkel

2732

2733

2734

2735

2736

2737 Fischer, Hedwig

Bohnsack

2738

2739

2740 *Wittstock, Elisabeth*

Bülkorn

2741

2742

2743

2744 Senger, Otto

Braunsdorf

2745

2746

2747

2748

2749

2750

2751

2752

2753

2754 Felske, Max

Broeske

2755

2756

2757 Simon, Emil

Brunau

2758 Dahlmann, Rudolf

Christinenhof b. Emaus

2759

2760

2761

2762

B

2763 *Dieder, Charlotte*

2764 Hahn, Auguste

2765

2766 Melzer, Hans

2767

2768

2769 Teßmer, Eduard

2770 Urban, Maria

2771 Banietzki, Erich

2772

2773

2774

2775 *Borkner*
Borkowski, Paul

2776

2777

2778

2779

2780

2781

2782

2783

2784

2785

2786

2787

2788

2789

2790

2791 Thiem, Margarete

2792

2793 Ofschanka, Waltraut

2794

2795

Domasau gr. Wacker

Domachau

Eichwalde, Staatl. Hilfsdienst

Einlage b. Schiewenhorst

Einlage b. Schiewenhorst

Emaus, Karthäuser Straße 184

Emaus, Karthäuser Straße 199

Emaus, Karthäuser Straße 189

Emaus, Unterstraße 22

B

2796		
2797		
2798	Heldt, Bruno	Fünfgrenzen
2799		
2800		
2801	^{Morse} Brödler , Gertrud	Fürstenau
2802		
2803		
2804		
2805		
2806		
2807	Freitag, Johannes	Fürstenwerder
2808	Krebs, Paul	Fürstenwerder
2809	Hinz, Hans	Fürstenwerder
2809a	Obodda, Paul	Gemlitz
2810		
2811	Lange, Hans	Gischkau
2812		
2813		
2814		
2815	Grochau, ^{Arlowes} Marie	Gottswalde
2816		
2817	Grindemann, Theodor	Grenzdorf A
2818		
2819	Gabriel, Gustav	Grenzdorf B
2820		
2821		
2822	Steffens, Walter	Groß-Lesewitz
2822a	Schinkowski, Franz	Groß-Lesewitz
2823	Gießler, Robert	Groß-Mausdorf
2824	Thun, Reinhold	Groß-Bölkau
2825	Griese, Johann	Groß-Montau
2826		

2827	Fierus, Albert	Groß-Trampken
2828		
2829	Halba, Leo	Groß-Trampken
2830		
2831		
2832		
2833	Essen, Elise v.	Gr.-Walddorf, Siedlungsweg 9
2834	Kerlin, Berta	Gr.-Walddorf, Kol. Erdenglück, Wiesen- straße 28
2835		
2836	Behr, Max	Gr.-Walddorf, Paetowstraße 3
2837		
2838		
2839	Loroff, August	Gr.-Walddorf, Parkweg 25
2840	Mohring, Otto	Gr.-Walddorf, Mitteltrift 24
2841	Maß geb. Rahlf, Hilda	Gr.-Walddorf, Wilhelm-Tell-Straße 10
2842		
2843	Globies, Berta	Gr.-Walddorf, Parkweg 6
2844	Jaskinia, Hans	Gr.-Walddorf, Kol. Morgenröte, Stieglitz- weg 20
2845	Schulz, Erich	Gr.-Walddorf, Gartenweg 4
2846		
2847	Ruddigkeit, Emil	Gr.-Walddorf, Kol. Sonnenland, Pfingst- rosenstraße 9
2848		
2849		
2850	Gronwald, Heinrich	Groß-Zünder
2851	Woelke, Paul	Groß-Zünder
2852		
2853	Oldenburg, Horst	Guteherberge
2854		
2855	Paulat, Wilhelm u. Elisabeth	Güttland
2856		
2857	Stiewe, Meta	Güttland

B

2858	Wegener, Johann	Hakendorf	2858
2859	Thiel, Rudolf	Hakendorf	2859
2860			2860
2861			2861
2862			2862
2863			2863
2864			2864
2865	Drews, Friedrich	Hohenstein	2865
2866			2866
2867	Guddat verw. Thiem, Martha geb. Mallon	Hohenstein	2867
2868			2868
2869	Lenz, Ernst	Hohenstein	2869
2870			2870
2871	Markurland, Luise	Hohenstein, Dorfstraße 4	2871
2872	Markurland, Otto	Hohenstein, Dorfstraße 46	2872
2873			2873
2874			2874
2875	Schubert, Franz	Hohenstein	2875
2876			2876
2877			2877
2878			2878
2879	Wohlgemuth, Karl	Hohenstein	2879
2880			2880
2881			2881
2882			2882
2883			2883
2884			2884
2885			2885
2886			2886
2887			2887
2888			2888
2889			2889

2890		
2891	Bremert, Otto	Holm b. Tiegenort
2892		
2893	Grindemann, Julius	Holm b. Tiegenort
2894		
2895		
2896	Prohl, Ernst	Jankendorf
2897	Reiter, Robert	Jetau
2898		
2899	Schwarz, Ottilie	Jetau
2900	Karsten, Hans	Jenkau, Kantine der Adolf-Hitler-Schule
2901		
2902	Bansemmer Edwin	Jungfer
2903	Grindemann, August	Jungfer
2904		
2905	Klingenberg, Max	Jungfer
2906		
2907		
2908		
2909	Ohl, Otto	Jungfer
2910		
2911		
2912		
2913	Flucht, Frieda	Junkeracker
2914		
2915	Steinbrügger, Ernst	Junkeracker
2916		
2917	Gutjahr, Adolf	Junkertroyl
2918		
2919	Hochdörfer, ^{Lev} Daniel	Käsemark
2920		
2921	Bluck, Albert	Kahlbude
2922	Eckert, Karl	Kahlbude

B

2923		
2924		
2925		
2926		
2927	Wunderlich, Robert	Kalteherberge, Weichseldamm 7
2928		
2929	Biermann, Hermann	Kalthof, Dammstraße 7
2930		
2931		
2932		
2933		
2934	Niblau, Gertrud	Kalthof, Ziegeleistraße 14
2935	Reimer, Otto	Kalthof, Dammstraße 2
2936		
2937	Schulz, Edel	Kalthof, Werderstraße 14
2938		
2939	Schütz, Otto	Kaminke
2940		
2941	<i>Engelhardt, Paul</i>	<i>Keitlow</i>
2942		
2943	<i>Wimmer, Emil</i> Zettler, Hardy	Kladau
2944		
2945	Zimmermann, Gertrud	Klein-Bölkau
2946	Adrian, Eugen	Klein-Lichtenau
2947		
2948	Fuhrmann, Emil	Klein-Mausdorferweiden
2949		
2950		
2951	Riemann, Charlotte	Klein-Plehnendorf
2952		
2953		
2954		

B

2955			
2956	Hagen, Edward	Linderau	
2957	Wittbrodt, Maria	Klein-Walddorf, Untertrift 4	
2958	Mönnichs, Hans	Klein-Walddorf Nr. 20	
2959	Pruss, Anna	Klein-Zünder	X
2960	Putzke, Wilhelm	Lohsa	
2961	Zeller, A. W.	Kleschkau	
2962	Kowitz, Georg	Groß-Kleschkau	
2963			
2964			
2965			
2966			
2967	Grabowski, Otto	Krebsfelde	
2968			
2969	Windmüller, Johanna	Kriefkohl	
2970			
2971			
2972	<i>Larow, Helene</i>	<i>Kronenhof b. Wendel</i>	
2973			
2974	Abanowski, Emma	Neudorf	
2975			
2976	Altpeter, Theodor	Neudorf	
2977	Neumann, Konrad	Kunzendorf	
2978			
2979			
2980	Flade, Eduard	Lakendorf	
2981			
2982			
2983			
2984			
2985	Schumacher, Ernst	Lakendorf	
2986			
2987			

B

2988			
2989			
2990			
2991			
2992	Hoffmann, Otto	X	Lamenstein
2993			
2994			
2995	Masa, Theodor		Lamenstein
2996	Nonnenmacher, Willy		Lamenstein
2997			
2998			
2999			
3000			
3001			
3002			
3003	Kostuch, Leo		Langenau
3004			
3005	Schulz, Albert		Laschke
3006			
3007			
3008			
3009	Maschke, Hermann		Letzkau
3010			
3011	Hildebrandt, Johann		Letzkauerweide
3012			
3013	Norden, Martin		Letzkauerweide
3014			
3015			
3016	Glaßen, Otto		Liebau
3017			
3018	Szczeblewski, Robert		Liebau
3019	Soennert, Emil		Liebau
3020			

B

3021			
3022	Haagen, Eduard	Lindenau	
3023			
3024			
3025			
3026	Pantzke, Wilhelm	Löblau	
3027			
3028	Schamp, Emma	Löblau	
3029			
3030			
3031			
3032			
3033			
3034			
3035	<i>Frank, Gustav</i>	<i>Wahlkreis K. d. 45 Heimer</i>	
3036			
3037			
3038			
3039			
3040	Abramowski, Emma	Meisterswalde	
3041			
3042	Filipski, Theodor	Meisterswalde	
3043			
3044	Flier, Hermann	Meisterswalde	
3045			
3046			
3047	Hensel, Otto	Mariensee	
3048	Brauer, Marta	Mariensee	
3049	Krause, Eduard	Mariensee	
3050	Neumann II, Emil	Mielenz	
3051			
3052	Claaßen, Ida	Müggenhahl	
3053			

B

3054		
3055		
3056	Philipp, Amalie	Neunhuben bei Tiegenhof
3057		
3058	Becker, Julius	Neukirch
3059		
3060		
3061		
3062	Friesen, Max	Neukirch
3063		
3064	Woelke, Eugen	Neukirch
3065		
3066	Lingmann, Robert	Neulanghorst
3067		
3068		
3069		
3070	Kuhn, Adolf	Neumünsterberg
3071		
3072		
3073		
3074		
3075		
3076		
3077		
3078	Möller, Ernst	Neustädterwald
3079		
3080	Pahlke, Ernst	Neustädterwald
3081		
3082		
3083		
3084		
3085		
3086	Hirsbrunner, Rudolf	Neuteich

B

3087			
3088			
3089			
3090	Kossowski, Geschw.	Neuteich, Lesker Weg 172	
3091			
3092			
3093			
3094			
3095			
3096	Penner, Heinrich	Neuteich, Blüchermarkt 84	
3097			
3098	Plebuech, Elisabeth	Neuteich, Horst-Wessel-Straße 197	
3099			
3100	Rennack, Otto	Neuteich, Marienburger Straße 7	
3101			
3102			
3103			
3104			
3105			
3106	Schöps, Carl	Neuteich, Marienburger Straße 2-3	
3107			
3108	Wilhelm, Emil	Neuteich, Blüchermarkt 69	
3109	Wilms, Paul	Neuteich, Blüchermarkt 80	
3110	Wittke, Hermann	Neuteich, Blüchermarkt 74	
3111			
3112	Jansson, Karoline	Neuteicherhinterfeld	
3113			
3114	Abmann, Paul	Neuteicherwald	
3115			
3116	Loeppeke, Emilie	Neuteicherwald	
3117			
3118			

B

3119			
3120	Janischewski, Willy	Nickelswalde	
3121			
3122			
3123			
3124			
3125			
3126	Rauhut, Carl	Oberbuschkau	
3127	^{Engelhardt} Englinski, Gertrud	Oberbuschkau	
3128			
3129			
3130			
3131			
3132			
3133			
3134	Wunderlich, Franz	Ober-Prangenu; Kr. Dzg. Höhe	
3135			
3136			
3137			
3138			
3139			
3140			
3141			
3142			
3143			
3144	Ammer, Carl	Ohra, Kieperdamm 3	
3145			
3146	Bark, Christine	Ohra, Boltengasse 21	
3147			
3148	Blum, Ernst	Ohra, Niederfeld 102	
3149	Blum, Oswald	Ohra, Gallwitzstraße 1	
3150			
3151	Boehm, Friedrich	Ohra, Horst-Wessel-Straße 15	

3152		
3153	<i>Chlorstor, Ellen</i>	<i>Ohra, Wiesengraben 92</i>
3154		
3155		
3156	Deja, Helene	Ohra, Neue Welt 80
3157	Deja, Agnes	Ohra, Schönfelder Weg 41
3158	<i>Dobe, Bertha</i>	<i>Gullwitzstr. 6-8</i>
3159	Engels, Rudolf	Ohra, Andreas-Bauriedl-Straße 1
3160		
3161		
3162	Gdanietz, Johs.	Ohra, Hinterweg 5
3163	Gdanitz, Anna	Ohra, Horst-Wessel-Straße 110
3164	<i>gorczyk, Nora</i>	<i>" " " " 101</i>
3165		
3166		
3167		
3168		
3169		
3170	Hahn, Ida	Ohra, Boltengasse 30
3171		
3172		
3173		
3174	Haß, Robert	Ohra, Niederfeld 45
3175		
3176	Hinz, Laura	Ohra, Schönfelder Weg 25
3177		
3178		
3179		
3180		
3181		
3182		
3183		
3184		

B

- 3185 Kohl, Paul Ohra, Horst-Wessel-Straße 145
3186
3187
3188 Krischewski, Horst Ohra, Hinterweg 7
3189
3190
3191
3192
3193
3194
3195 Labudda, Paula Ohra, Horst-Wessel-Straße 18
3196
3197 Lessing, Selma Ohra, Küperdamm 2
3198 Lorenz, Paul Ohra, Schönfelder Weg 19
3199
3200
3201 Matusch, Luise Ohra, Neue Welt 4
3202 ~~Metz, Olga~~ Ohra, ~~Vogelgreif 4~~
3203
3204 Mielkau, Käthe Ohra, Neue Welt 30
3205 Müller, Gustav Ohra, Grauer Weg 6
3206 Münchau, Wanda Ohra, Theodor-v.-d.-Pfordten-Straße 2
3207 Müller, Elsbeth Ohra, Gallwitzstraße 11
3208
3209
3210 Patzke, Frieda Ohra, An der Mottlau 14-15
3211
3212
3213
3214
3215
3216

B

- 3217
3218
3219
3220 Quandt, Alfred Ohra, Horst-Wessel-Straße 82
3221
3222
3223
3224 Schönrock, Carl Ohra, Boltengasse 31
3225
3226
3227
3228
3229
3230 Schulz, Emma Ohra, Horst-Wessel-Straße 92
3231
3232
3233
3234
3235
3236 Strauch, Mathilde Ohra, Andreas-Bauriedl-Straße 32
3237
3238 Strehlau, Otto Ohra, Ludendorffstraße 7
3239
3240
3241 Thoene, Charlotte Ohra, Andreas-Bauriedl-Straße 13-14
3242 Trepkowski, Josef Ohra, An der Ostbahn 7
3243
3244
3245
3246 de Veer, Willy Ohra, Niederfeld 107
3247
3248

B

3249			
3250			
3251			
3252			
3253			
3254			
3255			
3256	Zels, Ernst	Ohra, Horst-Wessel-Straße 115	
3257			
3258	Thimm, Dora	Orloff	
3259			
3260			
3261	Albeck, F.	Osterwick	
3262	Kwiatkowski, Johs.	Palschau	
3263			
3264			
3265			
3266	Jeske, Samuel	Parschau	
3267	Franz, Robert	Basewark	
3268	Herbst, Emilie	Pasewark	
3269			
3270			
3271			
3272			
3273			
3274			
3275			
3276			
3277			
3278			
3279			
3280			

B

3281			
3282			
3283	Ziebuhr, Emil	Pomlau	
3284			
3285			
3286			
3287	Swentek, Helmut	Postelau	
3288			
3289			
3290			
3291			
3292			
3293	Krönke, Olga,	Prangschin	
3294	Baumgarth, Reinhold	Praust, Markt 7 a	
3295			
3296	Bernhardt, Lydia	Praust, Dirschauer Straße	
3297	Grahl, Berta	Praust, Müggenhahler Straße 1 b	
3298			
3299			
3300			
3301			
3302	<i>Wilhelm</i> Korella, Wilhelm	Praust, Strübingstraße 19	
3303			
3304	Pahlke, Rudolf	Praust, Danziger Straße 1	
3305			
3306			
3307			
3308			
3309	Schmidt, Auguste	Praust, Strübingstraße 41	
3310			
3311	<i>Ellmer</i> Schwinkowski, Kurt	Praust, Werderstraße 1	
3312			

B

3313	Söder, Helene	Praust, Markt 7	3381
3314			3382
3315			3383
3316			3384
3317			3385
3318	Willer, Emil	Praust, Würfelstraße 39	3386
3319			3387
3320	Kantine des Staatl. Hilfsdienstes	Prausterkrug, Arb.-Abtl. III	3388
3321	Giesler, Werner	Prinzlaff	3389
3322			3390
3323	Höhn, Matthias	Prinzlaff	3391
3324			3392
3325	Müller, Otto	Prinzlaff	3393
3326			3394
3327			3395
3328	Chittka, Fritz	Quadendorf, Gasthaus Knüppelkrug	3396
3329			3397
3330			3398
3331	Klawitter, Bruno	Rambeltsch	3399
3332			3400
3333			3401
3334			3402
3335			3403
3336	Jeschke, Agnes	Rosenberg	3404
3337	Cornelsen, Johannes	Rosenort	3405
3338			3406
3339			3407
3340	Steinke, Erwin	Sobbowitz	3408
3341			3409
3342			3410
3343			3411
3344			3412

B

- 3345 Speisinger, Gustav Suckschin
- 3346
- 3347
- 3348 Blum, Heinrich Schiewenhorst
- 3349 *Falmer, Alfred*
- 3350 Hallmann, Albert Schiewenhorst, Wartehalle an der Fähre
- 3351
- 3352
- 3353
- 3354
- 3355
- 3356
- 3357
- 3358
- 3359 Rogalski, Johann Schlangenhaken bei Zeyer
- 3360
- 3361
- 3362 *Wohlfahrt, Fritz* *Schönau b. Kallhof*
- 3363 ~~Fellbaum, Herbert~~ Schönbaum
- 3364 Milbradt, Selma Schönbaum
- 3365 Schulz, Hermann Schönbaum
- 3366
- 3367 Stobboy, Wilhelm Schönbaum
- 3368 Lippke, Gustav Schönbeck
- 3369 Andres, Luise Schöneberg, Dorfstraße
- 3370
- 3371
- 3372
- 3373 Hellwig, Theodor Schöneberg an der Weichsel
- 3374
- 3375
- 3376

B

3377		
3378		
3379	Schlottke, Hermann K	Schöneberg
3380	Stäß, Willy	Schöneberg
3381	Wilhelm, Rudolf	Schöneberg, Am Sand
3382		
3383		
3384		
3385		
3386	Reinhold, Marie	Schönsee
3387	Keiper, Johann	Schönsee
3388	Knorr, Gustav	Schönsee
3389	Gehrt, Frieda	Schönwarling
3390		
3391	Stolz, Johannes	Schüddelkau
3392		
3393	Wolf, Gotthard	Schwarzhütte, Lager des Staatlichen Hilfsdienstes
3394		
3395	Bahrendt, Martha	Stangenwalde
3396		
3397	Reiter, Robert	Stangenwalde
3398		
3399		
3400		
3401	Bannasch, Aurelius	Steegen
3402		
3403		
3404	Kropp, Alfred	Steegen
3405	Hintz, Martha	Steegen
3406		
3407	Kock, Walter	Steegen
3408		
3409		

B

3410		Stutthof	3410
3411		Stutthof	3411
3412		Stutthof	3412
3413			3413
3414		Stutthof	3414
3415	Goertz, Willy	Stobbendorf	3415
3416		Stutthof	3416
3417	Kiehl, Martin	Stobbendorf	3417
3418		Stutthof	3418
3419		Stutthof	3419
3420		Stutthof	3420
3421	Peters, Cornelius	Stobbendorf	3421
3422		Stutthof	3422
3423		Stutthof	3423
3424		Stutthof	3424
3425		Stutthof	3425
3426		Stutthof	3426
3427		Stutthof	3427
3428	Preiskorn, Ernst	Strippau	3428
3429			3429
3430			3430
3431			3431
3432			3432
3433			3433
3434			3434
3435	Loewens, Heinrich	Stüblau	3435
3436			3436
3437			3437
3438			3438
3439			3439
3440	Freitag, Bruno	Stutthof	3440
3441	Antony, Walter	Stutthof	3441
3442	Gerber, Fritz	Stutthof, Strandhalle	3442

B

3443	Gröning, Emma	Stutthof	3410
3444			3411
3445	Gröning, Friedrich	Stutthof	3412
3446			3413
3447	Kaisers Kaffeegeschäft	Stutthof	3414
3448			3415
3449	Koschke, Alfred	Stutthof	3416
3450			3417
3451	Krause, Artur	Stutthof, Schulstraße 4	3418
3452			3419
3453	Lang, Paul	Stutthof	3420
3454			3421
3455	Nachtigall, Meta	Stutthof	3422
3456	Stangenberg, Paul	Stutthof, Schulstraße 103	3423
3457	Walter, Otto	Stutthof, Danziger Straße 53	3424
3458	Prang, Ida	Stutthof	3425
3459	Rohde, Meta	Stutthöfer Kampe	3426
3460	Gnoyke, Eduard	Stutthöfer Kampe bei Bahnkrug	3427
3461	Dentz, Karl	Tiefensee	3428
3462			3429
3463			3430
3464			3431
3465			3432
3466			3433
3467			3434
3468			3435
3469			3436
3470	Scherer, Katharina	Tiegenhagen	3437
3471	Seidler, Johs.	Tiegenhagen	3438
3472			3439
3473			3440
3474			3441
3475			3442

B

3476			
3477	Bernhardt, Carl	Tiegenhof, Neue Reihe	
3478			
3479			
3480			
3481	Claaßen, Frieda i. Fa. Bergen & Claaßen	Tiegenhof, Markt 1, „Zur Weintraube“	
3482			
3483	<i>Tönnig, Waldemar</i>	„ <i>Digertstr. 1.</i>	
3484	Ebler, Robert	Tiegenhof, Marktstraße	
3485			
3486			
3487			
3488			
3489			
3490			
3491			
3492	Franz, Ernst	Tiegenhof, Neue Reihe 79	
3493			
3494			
3495			
3496			
3497			
3498			
3499	Klingenberg, Eitel-Friedrich	Tiegenhof, Adolf-Hitler-Straße 61	
3500			
3501			
3502	Lemke, Herbert	Tiegenhof, Lindenstraße 169	
3503			
3504	Lemke, Wilhelmine	Tiegenhof, Petershagener Weg 4	
3505			
3506	Moede, Andreas	Tiegenhof, Lindenstraße 180	
3507			

B

3508		
3509		
3510	Penner, Gerhard	Tiegenhof, Vorhofstraße 54
3511	Preuß, Gustav	Tiegenhof, Adolf-Hitler-Straße 50
3512	Penner, ^{Marie} Hermann	Tiegenhof
3513	Penner, Willy	Tiegenhof, Bahnhofstraße
3514	Saewe, Robert	Tiegenhof, Neue-Reihe 116
3515		
3516		
3517		
3518		
3519		
3520		
3521		
3522		
3523		
3524	Weiß, Erich	Tiegenhof, Bahnhofstraße 150
3525		
3526		
3527		
3528		
3529		
3530		
3531		
3532	George, Emil	Tiegenort
3533		
3534	Krüger, Robert	Tiegenort
3535	Krüger, Ewald	Tiegenort
3536		
3537	Fink, Berta	Tragheim
3538		
3539	Kutschinski, Martha	Tralau
3540		

B

3541	Schwantes, Helene	Trockenhütte
3542		
3543		
3544		
3545	Drews, Friedrich	Unterbuschkau
3546		
3547	Klomhuß, Reinhold	Unterlaakendorf
3548		
3549		
3550		
3551	Neumann, Emil	Vogelsang, Dorfstraße
3552		
3553		
3554		
3555		
3556	Holz, Johannes	Wartsch
3557	Klatt, Edwin	Wartsch
3558		
3559	Meller, Arthur	Westl. Neufähr, Quellbergweg 7 a
3560	Schmalowski, Walter	Westl. Neufähr, Quellbergweg 24
3561	Reinhold, Johann	Wernersdorf
3562		
3563		
3564		
3565	Brigmann, Otto	Wiedau
3566	Wiecki, Lucia v.	Wiesental
3567	Hohenfeld, Adolf	Wolfsdorf, Kr. Gr. Werder
3568		
3569	Kopanski, Fritz	Wolfsdorf, Kr. Gr. Werder
3570		
3571		
3572		
3573		

B

3574	Glock, Klara	Wonneberg - Hölle
3575	Sill, Johanna	Wonneberg - Hölle
3576	Richert, Emma	Wonneberg - Hölle
3577		
3578		
3579	Vogel, Erwin	Wonneberg, Siedlung
3580	<i>Schmitt, Eduard</i> Witt, Erich	Wordel, Kantine der Arbeitsfront-Schule
3581	Engelhardt, Walter	Zeyer
3582	Hensel, Berta	Zeyer
3583		
3584		
3585	Schmidt, Willy	Zeyer, An der Nogatfähre
3586		
3587	Claßen, Heinrich	Zeyersvorderkampen
3588		
3589		
3590		
3591		
3592		
3593		
3594		
3595		
3596		
3597		
3598		
3599		
3600		
3601		
3602		
3603		
3604		
3605		
3606		

B

3607	010E
3608	110E
3609	210E
3610	310E
3611	410E
3612	510E
3613	610E
3614	710E
3615	810E
3616	910E
3617	020E
3618	120E
3619	220E
3620	320E
3621	420E
3622	520E
3623	620E
3624	720E
3625	820E
3626	920E
3627	030E
3628	130E
3629	230E
3630	330E
3631	430E
3632	530E
3633	630E
3634	730E
3635	830E
3636	930E
3637	040E
3638	140E
3639	240E

B

3640	Glock, Kurt	Wunsberg-Höle	700C
3641	Gil, Johann	Wunsberg-Höle	800E
3642	Richard, Ernst	Wunsberg-Höle	900C
3643			010E
3644			110E
3645	Yord, Ernst	Wunsberg, Siedlung	210C
3646	Schmidt, Johannes Wirt, Leub	Wördel, Kantine der Arbeiterversch.	310C
3647	Eugelhardt, Walter	Zeyer	410E
3648	Hewel, Beria	Zeyer	510E
3649			610C
3650			710C
3651	Schmidt, Willy	Zeyer, An der Negatibahn	810E
3652			910E
3653	Chafen, Heinrich	Zeyersvordrängen	020E
3654			120C
3655			220E
3656			320C
3657			420E
3658			520E
3659			620C
3660			720E
3661			820C
3662			920E
3663			030E
3664			130E
3665			230C
3666			330E
3667			430E
3668			530E
3669			630E
3670			730C
3671			830E
3672			930E

B

3673	807E
3674	707E
3675	807E
3676	607E
3677	017E
3678	117E
3679	517E
3680	417E
3681	117E
3682	217E
3683	617E
3684	117E
3685	817E
3686	017E
3687	017E
3688	117E
3689	817E
3690	017E
3691	117E
3692	057E
3693	007E
3694	117E
3695	817E
3696	017E
3697	017E
3698	117E
3699	317E
3700	017E
3701	117E
3702	017E
3703	017E
3704	117E
3705	807E

B

3706	BT06
3707	BT07
3708	BT08
3709	BT09
3710	BT10
3711	BT11
3712	BT12
3713	BT13
3714	BT14
3715	BT15
3716	BT16
3717	BT17
3718	BT18
3719	BT19
3720	BT20
3721	BT21
3722	BT22
3723	BT23
3724	BT24
3725	BT25
3726	BT26
3727	BT27
3728	BT28
3729	BT29
3730	BT30
3731	BT31
3732	BT32
3733	BT33
3734	BT34
3735	BT35
3736	BT36
3737	BT37
3738	BT38

B

3739		117E
3740		117E
3741	Danzig	117E
3742		117E
3743		117E
3744		117E
3745		117E
3746		117E
3747	A. Weismann, Ostlar	117E
3748		117E
3749		117E
3750		117E
3751		117E
3752		117E
3753		117E
3754		117E
3755		117E
3756		117E
3757	Arnst, August	117E
3758	Arnst, Paul	117E
3759		117E
3760		117E
3761		117E
3762		117E
3763		117E
3764		117E
3765		117E
3766	Brachdrowitz, Lea	117E
3767	Brachdrowitz, Johanna	117E
3768		117E
3769	Brachdrowitz, Maria	117E
3770		117E
3771	Braun, Ida	117E

B

3772	3872
3773	3873
3774	3874
3775	3875
3776	3876
3777	3877
3778	3878
3779	3879
3780	3880
3781	3881
3782	3882
3783	3883
3784	3884
3785	3885
3786	3886
3787	3887
3788	3888
3789	3889
3790	3890
3791	3891
3792	3892
3793	3893
3794	3894
3795	3895
3796	3896
3797	3897
3798	3898
3799	3899
3800	3900
	3901
	3902
	3903
	3904
	3905
	3906
	3907
	3908
	3909
	3910

Danzig

4501 ~~Zimmermann, Kurt~~ *Hof, Reg. 21. Flugende Kutsche*

4502

4503

4504

4505 **Alfermann, Oskar** Fischmarkt 40/41

4506

4507

4508

4509

4510

4511

4512

4513 **Arndt, August** Breitenbachstraße 26, Kantine Troylwerk

4514 **Arndt, Paul** Kaninchenberg 7, „Zum Nordpol“

4515

4516

4517 **Arzig, Paul** Töpfergasse 15, „Zur Eiche“

4518 *Bahl, Otto* *Reinberg. 11/2*

4519

4520 **Bassendowski, Leo** Poggenpfuhl 54

4521 **Barczynski, Johann** Bischofsberg 4, „Zum schwarzen Meer“

4522 **Barschewsky, Maria** Kasernengasse 1a, „Zu den drei Kronen“

4523

4524 **Bauch, Ida** Althof 8

C

- 4525 Behrendt, Paul Hundegasse 46
- 4526
- 4527
- 4528
- 4529 Bergmann, Otto Breitgasse 125
- 4530 Beyer, Max Stadtgraben 11,
Dachgarten des Hotel Eden
- 4531 Beyer, Max Stadtgraben 11, Bierhalle des Hotel Eden
- 4532 Beyer, Max Stadtgraben 11, Edenbar
- 4533 Beyer, Max Stadtgraben 11, Eden-Stuben
- 4533a Beyer, Max Stadtgraben 11, Eden-Keller
- 4534 Bertram, Kurt Große Schwalbengasse 22
- 4535 Beuster, Emma Schüsseldamm 28
- 4536
- 4537 Besser, Arthur Wallgasse 21, „Zum Schildbürger“
- 4538
- 4539 Bethke, Erich Bishopsberg 24 c,
Erfrischungshalle S.C. „Preußen“
- 4540
- 4541 Bigott, Franz Pfefferstadt 65
- 4542
- 4543 Bigott, Johann Röpergasse 10
- 4544 Bigott, August Thornscher Weg 2
- 4545 Binder, Franz Stadtgraben 10, Café
- 4546 Birk, Joseph Pfefferstadt 79, „Central-Hotel“
- 4547
- 4548
- 4549 Birth, ^{Maria}Johannes Hohe Seigen 5 a
- 4550

- 4551
4552
4553
4554
4555 Blenski, Johannes Breitgasse 71
4556
4557
4558 Bluhm, F. Wollwebergasse 9/10, Café
4559
4560 Bleschkowski, Kurt Breitgasse 8/9, „Excelsior“ *Riffen*
4561 " " " " " *Woyflaktal*
4562 Bluhm, M. Große Hosennähergasse 5 b
4563 Blümert, J. Hundegasse 108
4564
4565
4566
4567 Boske, Walter Kleine Gasse 10
4568
4569 Brämer, Hedwig Langgarten 82
4570
4571 Braun, Martha Strohdreich 1
4572
4573 Braun, Karl Langer Markt 29, „Café Brunies“
4574 Brinkmann, Luise Langer Markt 16, „Weinstube Denzer“
4575 Brinkmann, Luise Langer Markt 16, „Verkaufskeller Denzer“
4576

C

4577	Brodehl, Erich	Englischer Damm 11, „Zum schwarzen Adler“	4577
4578			4578
4579			4579
4580			4580
4581	Brüggemann, Ferdinand	Sandgrube 36, „Zur Sandgrubenklause“	4581
4582	Bruski, Johannes	Beutlergasse 15, „Centralstuben“	4582
4583	<i>Bruncker, Josef</i>	<i>Wallgasse 16</i>	4583
4584			4584
4585	Bühning, Alma	Goldschmiedegasse 30	4585
4586			4586
4587			4587
4588			4588
4589			4589
4590	Buß, Hans	Niedere Seigen 8	4590
4591			4591
4592	Buß, Richard	Pfefferstadt 54	4592
4593			4593
4594			4594
4595	Ciecholewski, Leo	Heilige-Geist-Gasse 72	4595
4596			4596
4597	Claaßen, Albert	Troyl, Heubuder Straße 1	4597
4598			4598
4599	Conrad, Arthur	Schüsseldamm 56, „Zur Gewerbehalle“	4599
4600			4600
4601			4601
4602	Czech, Alexander	Hundegasse 11, „Aycke“	4602

4603			4603
4604	Daniels, Max	Schichaugasse 17 a	4604
4605			4605
4606	Eichholz, Walter	Pfeifersaß 19/21, „Zer Ostmark“	4606
4607	Daniels, Jakob	Langgarten 8	4607
4608	Eichhorn, Emma	Hindenburgstr. 10, „Eichhörnchen“	4608
4609	Danziger Ruder-Verein e. V. Ök. Huth, Bruno	Kielgraben 4 b	4609
4610			4610
4611			4611
4612			4612
4613			4613
4614			4614
4615			4615
4616			4616
4617			4617
4618			4618
4619	Danziger Restaurations-G.m.b.H. H. Tiedemann	Kassubischer Markt 14, „Dolf“ (priv.: Schichaugasse 23)	4619
4620			4620
4621	Desmarowitz, Bruno	2. Damm 5	4621
4622			4622
4623			4623
4624	Dietrich, Gustav	Schäferei 1	4624
4625			4625
4626			4626

C

- 4627
4628
4629
4630
4631
4632
4633
4634 *Rosner, Willy* Distriktloge 18 des Deutschen Guttemplerordens (D.G.T.O.) An der großen Mühle 14
4635 *Domonowski, Horst* *Eopfergasse 15*
4636 Donnerstag, Emma Tischlergasse 45,
„Zur Freien Stadt Danzig“
4637
4638
4639 Dreeger, Eduard Hindenburgallee 58 a
4640 *Dunkel, Hildeleg.* *Kampfb. Wiesenthal*
4641 Dunz, Alfred Beutlergasse 7, „Imbißhalle“
4642
4643
4644
4645 Drossel, Franz, i. Fa. Kurt Drossel Pfefferstadt 67
4646 Dyck, Monika Paul-Beneke-Weg 151
4647
4648
4649 **Ehms, Arthur** Hohe Seigen 12/13
4650
4651 Ehms, Kurt Tischlergasse 1/2

- 4652
4653
4654
4655 Eichholz, Walter Pfefferstadt 19/21, „Zur Ostmark”
4656
4657 Eichhorn, Emma Hundegasse 10, „Eichhörnchen”
4658
4659 Eichhorn, Walter Langer Markt 36, „Bratwurstglöckl”
4660
4661
4662 Ellerwald, Artur D. „Paul Beneke”, priv.: Adolf-Hitler-
4663 Straße 105
4664
4665 Ehms, Reinhold Fleischergasse 61
4666
4667 Eichelmann, Otto Langer Markt 38, „Café Astoria”
4668
4669
4670
4671 Eridt, Adolf Rrammbau 30 a
4672
4673 Ernst, Louis Langgasse 41/42, „Bodenburg”
4674
4675 Eschert, Edith
Fa. S. J. Keiler Nachfl. Reitbahn 21, „Drei Grazien”
4676 Eschert, Dr. Rolf Burgstraße 19 a, „Zur Schmiede”
4677 Ewel, Gustav Poggenpfehl 79, Café

C

- 4678 **Faatz, Albert** Jopengasse 51, „Alt-Danzig“
- 4679 **Fa. Feyerabendt, Daniel, Inh. Hans Hannmann und Adolf Thumann** Holzmarkt 8, „Weinstuben“
- 4679a **Filipski, August** Schichaugasse 1
- 4680 **Flindt, Erwin** Mattenbuden 9
- 4681 **Fischer, Paul** Brotbänkengasse 38, „Dynamitkeller“
- 4682 **Friedrich, Horst** Lange Brücke 7, „Restaurant Polley“
- 4683 **Frost, Franziska** Burggrafenstraße 9
- 4684 **Friedrich, Elisabeth** Almodengasse 8
- 4685 **Frucht, Helene** 1. Damm 7, „Café Frucht“
- 4686 **Freymann, Maria** Ufa-Palast, St.-Elisabeth-Kirchengasse 2
- 4686a
- 4686b **Fryszewski, Hans** Große Wollwebergasse 28, „Hackerbräu“
- 4686c **Falk, Minna** Landessteueramt, Kantine Horst-Hoffmann-Wall, priv.: Straußgasse 6
- 4687
- 4688 **Gaeble, Richard** Tobiasgasse 17/18
- 4689
- 4690 **Gabski, Franz** Hopfengasse 98/100, „Zum Franziskaner“
- 4691
- 4692
- 4693
- 4694 **Gerlach, Walter** Röpergasse 15
- 4695
- 4696 **Germania-Brotfabrik, K. Boehlke** Schuitensteg 4
- 4697
- 4698
- 4699

- 4700 Gießow, Heinrich, & Co., Kom.-Ges. Holzmarkt 12/14, „Deutsches Haus“
- 4701 Gießow, Heinrich, & Co., Kom.-Ges. Holzmarkt 12/14, Restaurant 1. Etage
- 4701a Gießow, Heinrich, & Co., Kom.-Ges. Holzmarkt 12/14, „Palais Royal“
- 4701b Gießow, Heinrich, & Co., Kom.-Ges. Holzmarkt 12/14, „Stadtkrug“
- 4702 Gießow, Heinrich, & Co., Kom.-Ges. Töpfergasse 18/19, „Eisbar u. Kaffeestube“
und „Neuer Saal“
- 4703 Glowienke, Gerhard u. Helmut Langgarten 86/87
- 4704 Goedrich, Emma, Wwe. Reinkegasse 1/2
- 4705
- 4706 Goertz, Ernst ~~Lange Brücke 2~~
- 4707
- 4708
- 4709 Goß, Heinrich Grüner Weg 9
- 4710 Gnoyke, Fritz Kleinbahnhof Danzig, Bahnhofswirtschaft
- 4711 Gnoyke, Fritz Kleinbahnhof Danzig, Kiosk
- 4712 Graeske, A. ~~Große Schwalbengasse 4~~
- 4713
- 4714 ~~Grau, Walter Karmelitergasse 1/3, „Atlantic Club“,
Tanzbar~~
- 4715
- 4716 Greinert, Ulrich Heilige-Geist-Gasse 107, „Gesellschafts=
haus“
- 4717
- 4718
- 4719
- 4720
- 4721
- 4722

C

- 4723 Großkreuz, E. Predigergasse 2
- 4724
- 4725
- 4726 Groth, Bruno Am Stein 16
- 4727
- 4728 Grünwald, Adolf Johannisgasse 26
- 4729
- 4730
- 4731
- 4732
- 4733 **H**ahn, Kurt Am brausenden Wasser 5,
„Café International”
- 4734
- 4735 Hannemann, Eugen Kassubischer Markt 7, „Schwarzes Kreuz”
- 4736 Hannmann, Else Steindamm 15
- 4737 Hakelberg, Olga Weidengasse 3, „Altpreußen”
- 4738
- 4739
- 4740 Harder, Ernst Weidengasse 19
- 4741 Hartmann, G. Langgasse 35, „Automat”
- 4742 Hecht, Adolf Pfefferstadt 49, Café „Hecht”
- 4742a Heese, Bruno Schloßgasse 2
- 4743 Heldt, Adalbert **✓** Dominikswall 7, „Café Heldt”
- 4744 Heldt, Max Brotbänkengasse 32
- 4745
- 4746 Hennig, Heinrich Reitergasse 17, „Alter Fritz”
- 4747
- 4748 Herrmann, Malwine Lange Brücke 55
- 4749 Heß, Walter Vorstädtischer Graben 30

- 4750 Hermanowski, Paul Pfefferstadt 61, priv.: Ohra, Gallwitzstr. 3a
- 4751
- 4752 ~~Herrmann, Willy~~ *Silberweg 29/31*
- 4753 Hertell, Kurd Hundegasse 83/84, Ressource „Concordia“
- 4754 Hewelt, Johs. Lange Brücke 46, „Zur Jägerhütte“
- 4755 Hildebrandt, Edwin Fuchswall 6 a, „Danziger Festsäle“
- 4756
- 4757 Hildebrandt, Emmy Fähre Wallgasse, priv.: Jakobswall 18
- 4758
- 4759
- 4760
- 4761 Hinz, Richard Markthalle, priv. Lgf., Am Heiligenbrunn 11
- 4762 Hinz, Ernst Neugarten 35, „Zur Klaus“
- 4763 Hinz, Franz Töpfergasse 5/8, „St. Josephshaus“
- 4764
- 4765 Hinzmann, Anton Kassubischer Markt 23, Café
- 4766 Hoefft, Josefa Altstadtischer Graben 88
- 4767 Hoch, Richard ~~Hundegasse 122~~
- 4768
- 4769
- 4770
- 4771
- 4772 Hoffmann, Martha Weidengasse 56
- 4773
- 4774
- 4775 Hoppenrath, Paul, Fleischergasse 15/16, Likörfabrik „Zum
Inh. Selma Hoppenrath Franziskaner“

C

- 4776
4777
4778
4779 Horn, Auguste Bastion Ausprung 4/5
4780 Hotelbetriebs-G. m. b. H. Dominikswall 6, „Hospiz Danziger Hof“
4781 Huse, Johannes An der roten Brücke 3, „Wanderers Ruh“
4782
4783 Huß, Emma Am leegen Tor 9
4784
4785
4786
4787
4788 **Jacobson**, Frieda Brotbänkengasse 23
4789
4790
4791 Jantowski, Bruno Postgasse 3/4, „Café Birk“
4792 Jakoby, Elisabeth Kaiserhafen - Mitte, Hafenarbeiter-Baracke
4793 Jaglinski, Otto Burgstraße 11
4794
4795 Jantowski, Gregor Junkergasse 5
4796 Jantowski, Gregor Hindenburgallee 9/10, Café „Vierjahres-
zeiten“
4797
4798
4799 Janzen, Paul Stiftswinkel 7
4800
4801 Jaquet, Oskar Weidengasse 7

4802		
4803		
4804		
4805		
4806		
4807	Jürgens, verw. Dumont, Gertrud	U-Boothafen
4808		
4809		
4810		
4811		
4812	Kaltschmidt, Käthe	Goldschmiedegasse 14
4813		
4814	Kazmierczak, Lukas	Wallgasse 16 a, „Dom Polski“
4814a	Kanapé, Valeria	Burgstraße 21
4815	Kantowski, Amanda	Schäferei 4 a
4816	Kapahnke, Minna	Laubenkolonie „Neu Danzig“, Hagelsberg, Erfrischungshalle
4817	Karsten, Arthur	Bischofsberg 7/8
4818	Karlowski, Gustav	Große Mühlengasse 7
4819		
4820		
4821		
4822	Karczewski, Franz	Altstädt. Graben 32, „Zur Haustorquelle“
4822a	Keller, Alfred	Am Spendhaus 1
4823	Kerner, Theodor	Milchkannengasse 21/22
4824		
4824a	Klaffke, Edmund	Große Schwalbengasse 15 a
4825		
4825a	Klatt, Konrad	Paradiesgasse 16, „Zum goldenen Anker“

C

- 4826
- 4827 Klawitter, Felix Hopfengasse 91 a
- 4828 Kindermann, Alfred Stadtgraben 6/7, „Conti-Café”
- 4829
- 4830 Klein, Johannes Johannisgasse 43
- 4831
- 4832
- 4833
- 4834 *Kleist, Frieder* *Wollbühnen 23*
- 4835
- 4836
- 4837
- 4838
- 4839
- 4840
- 4841 Knigge, Alfons Schüsseldamm 5 b
- 4842
- 4843
- 4844
- 4845 Kober, Arthur Weidengasse 45, „Zur Industrie”
- 4846 Konietzko, Friedrich Wallplatz, Kiosk, priv.: Frauengasse 34
- 4847 Köster, Wilhelm Heilige-Geist-Gasse 6, „Theater-Restaur.”
- 4848 *Kossmak, Carl* *Lounggarten 82*
- 4849 Kolberg, Friedrich Heilige-Geist-Gasse 23, Café ✕
- 4850

4851		
4852	Kolodzik, Hermann	Rittergasse 10, „Zum Schloßbräu“
4853	Kolodzinski, Franziska	Johannissgasse 47/48
4854		
4855		
4856		
4857		
4858	Kopp, Eduard	Kleine Gasse 7
4859	Koriath, Helene	Kassubischer Markt 1 c
4860		
4861	Kornath, Kurt	Brotbänkengasse 41
4862	Korsnaek, Carl	Kneipab 25
4863	Korsnaek, Carl	Kneipab 26
4864	<i>Kornides, Frong</i>	<i>Heil. Geistg. 82</i>
4865	Kowalski, J.	Fischmarkt 44
4866	Krekau, Adolf	Halbengasse 1 / Schmiedegasse 31
4867	Kreft, Basilius	2. Damm 19
4868	Kreuzbund-Verein	Breitgasse 83
4869	Kresien, Julius, Inh. Bruno Kresien	Mattenbuden 6
4870	Kresien, Julius, Inh. Bruno Kresien	Burgstraße 12, „Zum Salzburger“
4871	Krienke, Maximilian	Altstädtischer Graben 12/13
4872	Kresin, Arthur	Langgarten 92
4873		
4874	Kresin, Arthur	Langgarten 92, „Barbarastube“, Eingang Barbaragasse
4875		

C

4876	Krzeminski, Bruno	Grenadiergasse 53	4881
4877			4882
4878			4883
4879			4884
4880			4885
4881			4886
4882	Krüger, Gertrud	Tobiasgasse 10/11, „Zum bunten Bock“	4887
4883			4888
4884	Krupp, Meta, Wwe.	Am brausenden Wasser 3b	4889
4885			4890
4886			4891
4887			4892
4888			4893
4889			4894
4890	Kückbusch, Richard	Röpergasse 22	4895
4891			4896
4892	Kuhn, Helene	1. Damm 20	4897
4893			4898
4894	Kujawski, Emilie	Hirschgasse 9	4899
4895			4900
4896	Kuptz, J.	Paradiesgasse 31	4901
4897			
4898	Kuptz, J.	Neugarten 26	
4899			
4900	Kuptz, J.	Kalkgasse 8b	
4901			

4902	Kutzborski, Maria	Große Schwalbengasse 18	4902
4903			4903
4904	Kwiatkowski, Anna	Tischlergasse 49	4904
4905			4905
4906	Kwiatkowski, Theophil	Hopfengasse 80	4906
4907			4907
4908	Lachs, Josef	Tischlergasse 67	4908
4909			4909
4910			4910
4911			4911
4912			4912
4913	Lange, Helmut	Am Fort Kronprinz 1, „Kaiserhafen“	4913
4914			4914
4915			4915
4916			4916
4917	Lange, Helene	Schäferei 16	4917
4918	Lange, Paul	Halbengasse 6/8, Café	4918
4919			4919
4920			4920
4921			4921
4922	Lau, Gustav	<i>Burgstr. 19 01</i> Altstädtischer Graben 55	4922
4923			4923
4924	Lautenbacher, Martin	Jopengasse 3	4924
4925			4925
4926	Lehwald, Friedrich	Häkergasse 1	4926
4927	Lekies, Waldemar	Kassubischer Markt 1 b	4927

C

- 4928 **Lekies, Erich** 1. Damm 2, „Zur Erholung“
- 4929
- 4930 **Lemke, Bruno** Heilige-Geist-Gasse 70
- 4931
- 4932
- 4933
- 4934
- 4935
- 4936
- 4937
- 4938
- 4939 **Lippkau, Auguste** Kampfbahn Niederstadt, Trinkhalle
- 4940 **Lobert, Hedwig** Scheibenrittergasse 1
- 4941
- 4942 **Lischewski, Artur** Schmiedegasse 21, „Zum blauen Affen“
- 4943
- 4944 **Loesdau, Else** Holzmarkt 27/28, „Gelbe Gefahr“
- 4945
- 4946
- 4947 **Lundehn, Hermann** Poggenpfehl 31
- 4948
- 4949
- 4950 **Maaß, Anastasia** Jungferngasse 25
- 4951
- 4952

4953	Madeja, Otto	Kneipab 9	4979
4954	Maire, Willy	Schmiedegasse 8, Café	4980
4955	Malsky-Tolstow, Eugen	Langgasse 74 II, Speisewirtschaft	4981
4956	Mann, Johannes	Poggenpfehl 51, „Zum Adler“	4982
4957			4983
4958	Manthey, Max	Reitergasse 5, „Zur stumpfen Ecke“	4984
4959			4985
4960			4986
4961			4987
4962	v. Malottke, Hans	Petershagen 1/2, „Zum Bischofsberg“	4988
4963	Mampe, Karl, A.-G., Ök. ^{Ammer} Jeromin	Stadtgraben 12	4989
4964			4990
4965			4991
4966	<i>Maromski, Otto</i>	<i>Hofweg 91a</i>	4992
4967			4993
4968	Martschinke, Kurt	Hundegasse 16/17, „Hotel Monopol“	4994
4969			4995
4970	Matthaeus, P. W.	Neugarten 8, „Deutsches Vereinshaus“	4996
4971			4997
4972			4998
4973	Matzer, Adolf	Grenadiergasse 25	4999
4974	Meiswinkel, Fritz	Fleischergasse 39	5000
4975			5001
4976	<i>Kroner Marie</i> Mengel, Emil	Jopengasse 20	5002
4977			5003
4978	Mickat, Erich	Hühnerberg 1	5004

C

- 4979
4980
4981
4982 Monglowski, Fritz, Heilige-Geist-Gasse 110
Fa. A. H. Pretzell
4983
4984 Monglowski, Fritz, Goldschmiedegasse 19
Fa. A. H. Pretzell
4985 Moser, Else Töpfergasse 33, „Columbus-Stube“
4986
4987
4988
4989
4990 Müller, Arthur Hohe Seigen 8
4991
4992
4993
4994
4995
4996
4997
4998 Müller, Wanda Ketterhagergasse 7, „Zum Palmenbaum“
4999
5000 Müller, Wanda Neugarten 35, „Zum Palmenbaum“
5001
5002
5003

5004			5004
5005			5005
5006			5006
5007			5007
5008			5008
5009	Müntz, Willy	Altstädtischer Graben 16	5009
5010			5010
5011	Müntz, Willy	Lawendelgasse 9	5011
5012			5012
5013			5013
5014	Nagel, Gustav	Reitbahn 18	5014
5015	Neumann, Charlotte	Portechaisengasse 2, Californ. Weinhdg.	5015
5016			5016
5017			5017
5018	Neumann, Gertrud	Röpergasse 21	5018
5019	Nierzalewski, Sofie	Heumarkt 11	5019
5020	Neumann, Margarete	Langgarten 12	5020
5021	Nierzalewski, Sofie	Sandgrube 29	5021
5022			5022
5023	Nießan, Joseph	Brotbänkengasse 44, „Alhambra“	5023
5024	Nititzki, Ernst	Troyl 2 b	5024
5025	Nittka, Bruno	Hundegasse 88	5025
5026			5026
5027	Noetzel, Erich	Haustor 5	5027
5028			5028
5029			5029

C

- 5030
- 5031
- 5032
- 5033 **Olinski, Franz** Bischofsberg 23, „Café Bischofshöhe“
- 5034
- 5035
- 5036
- 5037
- 5038
- 5039 **Pastewski, Bruno** Fischmarkt 27
- 5040 Partikel, Arthur Breitgasse 22/23, „Café Apart“
- 5041
- 5042
- 5043
- 5044
- 5045 *Poul, Arich* *Langebrücke 2*
- 5046
- 5047
- 5048 Pauls, Otto Vorstädtischer Graben 4/5
- 5048a Pawalkat, Johann Wiebenwall 3, Erfr.-Raum Arbeitsfront
- 5049 Pawels, Martin Am brausenden Wasser 3 e, „Zur Weintraube“
- 5050 Perlewitz, Bruno Altstädtischer Graben 11, Café
- 5051 Peiderski, Leo Gr. Wollwebergasse 1, „Zeughaus-Rest.“
- 5052 Peter, Helene Jopengasse 59, „Tiefer Keller“
- 5053
- 5054

5055		
5056	Pleger, Friedrich	Tagnetergasse 9
5057	Plaumann, Alfred	Johannisgasse 41, „Zur Johannisburg“
5058	Plewinski, J.	Brotbänkengasse 24
5059	Poeeck, Friedrich	Fischmarkt 14
5060		
5061		
5062	Pohlmann, Gustav, Wohnung: Milchkannengasse 21	Plankengasse 7, für S/S „Nogat“
5063	Pohlmann, Gustav, Wohnung: Milchkannengasse 21	Plankengasse 7, für S/S „Meta“
5064		
5065	Ptach, St.	Am brausenden Wasser 1/2
5066	Preuß, Fritz	Heilige-Geist-Gasse 82, „Deutsches Volks- haus“
5067	Ptach, St.	Fischmarkt 46
5068		
5069		
5070	Prager, Paul	Näthlergasse 5, „Lloydhallen“
5071	Raddatz, Walter	Knüppelgasse 2
5072	Raddatz, Emil	Breitgasse 44
5073		
5074		
5075		
5076		
5077	Rasmussen, Hans	Hindenburgallee 32
5078		
5079		

C

- 5080
- 5081 Rath, Paul (Fa. A. Krause) Lange Brücke 45, Café
- 5082
- 5083
- 5084
- 5085 Rathmann, Pauline Pfefferstadt 32
- 5086
- 5087 Rauter, Max Junkergasse 3
- 5088
- 5089
- 5090
- 5091
- 5092
- 5093 Reganzerowski, Helmut Kassubischer Markt 9/10
- 5094
- 5095 Reimann, Gustav Fischmarkt 6
- 5096 Reimann, Theodor Fleischergasse 37
- 5097 Reimann, Berta Hundegasse 23
- 5098
- 5099
- 5100
- 5101
- 5102
- 5103
- 5104
- 5105

5106		
5107		
5108		
5109	Rosansky, Fritz	Langgarten 70, „Zum Danziger Werder“
5110		
5111	Rudahl, A.	Heilige-Geist-Gasse 43, „Kaiserhof“
5112	Ruder-Klub „Viktoria“, Ökonom Schukowski	Bleihof, Bootshaus
5113	Ruder-Klub „Hansa“	Strohdeich 16, Bootshaus
5114		
5115		
5116		
5117	<i>Rinkwald, Fritz</i>	<i>altst. Graben 12/13</i>
5118		
5119		
5120		
5121	Sebastian, Paul	Opitzstraße 7
5122		
5123	Sebastian, Paul	Ziegelstraße 10
5124		
5125		
5126	Seidel, Fr., Meta	Hundegasse 26, „Café Concordia“
5127	Seidel, Emil <i>Reinhold</i>	Kohlenmarkt 9, „Theater-Café“
5128		
5129		
5130		

C

5131		
5132		
5133	Sklomeit, Otto	Hundegasse 121
5134	Smucinski, Joseph	Altstädtischer Graben 44
5135		
5136	Smucinski, Hans	Heumarkt 10, „Zum blanken Tönnchen“
5137		
5138		
5139		
5140		
5141		
5142		
5143	Springer, Gustav, Nachf., G.m.b.H.	Holzmarkt 3
5143a	Springer, Gustav, Nachf., G.m.b.H.	Fischmarkt 10
5143b	Springer, Gustav, Nachf., G.m.b.H.	Kohlenmarkt 3
5143c	Springer, Gustav, Nachf., G.m.b.H.	Langgarten 115
5143d	Springer, Gustav, Nachf., G.m.b.H.	Milchkannengasse 1
5144		
5145	Sukatus, Peter	Vorstädtischer Graben 45
5146		
5147		
5148		
5149	Schäfer, Paula	Langer Markt 27
5150	Schäfer, Karl	Hakelwerk 16
5151	Schäfer, Elisabeth, priv. Hakelwerk 16	Heinrich-Ehlers-Platz
5152	Schäfer, Elisabeth, priv. Hakelwerk 16	Albert-Forster-Kampfbahn
5153		
5154		

- 5155
- 5156 Schaepe, Wilhelm Hauptpostamt Kantine (priv.: Brandg. 21)
- 5157
- 5158
- 5159
- 5160
- 5161
- 5162 Schiefke-Tornau, Margarete Altstädtischer Graben 99
- 5163
- 5164 Schierling, Max Langer Markt 11, „Hohenzollern“
- 5165
- 5166
- 5167
- 5168 Schimansky, Julius Lange Brücke 36, „Zur Krantorfähre“
- 5169
- 5170
- 5171
- 5172
- 5173 Schmidt, Hans Jopengasse 16, „Junkerhof“
- 5174
- 5175
- 5176 Schneider, Albert Horst-Hoffmann-Wall 7, „Friedrich-Wilhelm-Schützenhaus“
- 5177
- 5178 Schnick, Otto Langgarten 6/7
- 5179
- 5180 Schöneck, A. Schichaugasse 12 a
- 5181 Schönwiese, Walter Hundegasse 7, „Kiesau-Stuben“

C

5182	Schönherr, Martha	Breitgasse 26	5182
5183	Schönherr, Benno	Portechaisengasse 5	5183
5184	Schörnack, F.	Heumarkt 3, „Hotel Vanselow“	5184
5185			5185
5186			5186
5187	Schubert, Oskar	Paradiesgasse 36	5187
5188			5188
5189			5189
5190			5190
5191			5191
5192	Schultz, Gertrud	Langgarten 27, Café	5192
5193	Schultz, Hermann	4.-Damm 2	5193
5194			5194
5195			5195
5196			5196
5197			5197
5198			5198
5199	Schust, Anna	Barbaragasse 6 a	5199
5200			5200
5201	Schwarz, Robert	Weißmönchenkirchengasse 2	5201
5202			5202
5203			5203
5204			5204
5205	<i>Sickenle, Walter</i>	<i>Louyebrouke 36</i>	5205
5206			5206
5207			5207

- 5208
5209
5210
5211
5212
5213 Stegmann, Martha Röpbergasse 24, „Café Küchler“
5214
5215 *Steinbrücker Richard* *Richtung 23*
5215a Stellmach, Konrad Fischmarkt 26
5216 Steiniger, Artur Vorstädtischer Graben 21
5217 Stuttkowski, Alfred Mattenbudener Brücke, Erfrischungshalle
5218
5219
5220
5221
5222
5223
5224
5225 Stremlow, W. Pfefferstadt 36/37
5226
5227
5228 Strewe, Fritz Karpfenseigen 1
5229 Stromski, Roman Vorstädtischer Graben 9
5230
5231
5232 Struschka, Paul Langgarten 16, Café „Langgarten“
5233 Taube, Frieda Hopfengasse 71

C

- 5234 Teschner, Paul Rrammbau 55, „Süddeutscher Hof“
- 5235 ~~Tews, Otto~~ Wallgasse 14 a, „Messe-Restaurant“
- 5236 Thrun, Amandus Breitgasse 3/4
- 5237 Thrun, Gebr. Langgasse 74, Café
- 5238
- 5239 Thrun, Gebr. Pfefferstadt 70, „Café Baltic“
- 5240
- 5241
- 5242
- 5243 Tiedemann, Herbert Stiftswinkel 1, „Dolf“, Dzg.-Oliv. Likörfabr.
- 5244 Tiedemann, Herbert 4. Damm 7, „Dolf“, Dzg.-Oliv. Likörfabrik
- 5245
- 5246
- 5247
- 5248 Toscani, Alexander Langer Markt 9, „Eis-Palast“
- 5249 Toschka, Joseph Heilige-Geist-Gasse 125
- 5250
- 5251 Trapp, Walter Rrammbau 41
- 5252
- 5253 Ulrich, A. Brotbänkengasse 16
- 5254 Ulmer, Hans Langgarten 83, priv.: Langgarten 39
- 5255
- 5256 Volkmann, Ernst Langer Markt 25, Rest. „Zur Grünen Brücke“
- 5257 Wagner, Kurt 3. Damm 11
- 5258 Wall, Helene Mattenbuden 24/25, „Poguttke“
- 5259 Waskow, Franz Englischer Damm 19, Schlachthof-Gaststätte

5260	Wachsmuth, Kurt	Holzmarkt 6/7, „Bieberstein“
5261	Wed-Ling, Isaac Wwe. & Eydam Dirck Hekker, „Der Lachs“	Breitgasse 51/52
5262	Weitz, Max	Langgasse 69, Kaffeestuben
5263	Wendt, Paula	Hohe Seigen 21
5264	Wendel, Wilhelm	Langgarten 34/35
5265		
5266		
5267		
5268		
5269	Wetzel, Albert	Tischlergasse 28/29, „Rhein. Winzerstuben“
5270		
5271		
5272		
5273		
5274	Wetzel, Fritz-Herbert	Töpfergasse 4
5275		
5276		
5277		
5278		
5279		
5280	Wichert, Ernst	Steindamm 34, „Zur Thornschen Brücke“
5281		
5282		
5283	Willer, Eduard	Häkergasse 55
5284		

C

- 5285 Wisotzki, August Portechaisengasse 4, „Wolfsschlucht“
- 5286 Wisotzki, Franz Brabank 9
- 5287
- 5288
- 5289
- 5290
- 5291
- 5292
- 5293 Wittkowski, B. Steindamm 22/23
- 5294
- 5295
- 5296
- 5297
- 5298
- 5299 Wolff, Max Weidengasse 14
- 5300 Wolff, Hulda Am leegen Tor 1, „Zum Kurfürsten“
- 5301
- 5302
- 5303 Woycke, Emil Hindenburgallee 43
- 5304
- 5305
- 5306
- 5307 Wroblewski, Mathilde Schmiedegasse 1/2
- 5308 Wunsch, B. Brotbänkengasse 40, „Ratsstuben“
- 5309 Wunsch, Franz Fischmarkt 8
- 5310

C

5311			
5312	Zachrau, Hermann	Poggenpfehl 43, „König Artus“	
5313	Zarnowski, Willy	Faulgraben 1	
5314	Zientz, Leo	Pfefferstadt 64	
5315			
5316			
5317	Ziolkowski, Albert	Lange Brücke 14	
5318			
5319			
5320			
5321			
5322			
5323			
5324			
5325			
5326			
5327			
5328			
5329			
5330			
5331			
5332			
5333			
5334			
5335			
5336			

C

- 5337
5338
5339
5340

Danzig-Gr.-Walddorf

- 5341 Joost, Karl Paetowstraße 11
5342
5343 Schweda, Paul Siedlungsweg 1, „Zur Kampfbahn“
5344
5345
5346
5347
5348
5349

Danzig-Kl.-Walddorf

- 5350 Büchler, Karl Dorfstraße 32
5351
5352
5353

Danzig-Krakau

- 5354 Dollowski, Frieda Dünenweg 30
5355 Elszner, *E. Julius* Sandkrugweg 3
5356 Mollin, Robert Am Durchbruch 2, Rest. „Am Quellberg“
5357
5358 Schwartz, Hans Alter Postweg 15
5359 Sturmat, Emil Dünenweg 27

- 5360 *Bronckh, Rudolf* *Konkau, Dünneweg 19*
5361
5362
5363
5364
5365
5366
5367
5368
5369

Danzig-Ohra

- 5370
5371 *Richert, Hugo* Eschert, Dr. Rolf Horst-Wessel-Straße 68
5372 Feuersenger, Gustav An der Mottlau 17
5373 Groth, Martin An der Mottlau 18
5374 Kraft, Ernst Horst-Wessel-Straße 35
5375
5376 Mathesius, Margarethe An der Ostbahn 4
5377 Kröhling, Xaver Horst-Wessel-Str. 77, „Café Kirschberger“
5378 Maschke, Willi Horst-Wessel-Straße 91
5378a Ptach, Emil Schönfelder Weg 46
5379 Quaß, Hedwig Horst-Wessel-Straße 15
5380 Schulz, Bruno Niederfeld 29
5381 *Gauski v. Calcutine* *Küchhofwirtschaf*
5382
5383 Selinski, Alfons Schönfelder Weg 7

C

- 5384 Schmidt, Walter Horst-Wessel-Straße 1
5385 Manhold, Willy Boltengasse 20
5386
5387
5388
5389
5390
5391
5392
5393
5394

Danzig-Altschottland

- 5395 Wiecki, Theophil v. Altschottland 45
5396
5397
5398 Ruth, Susanna Radauneufer 25
5399

Brösen

- 5400 Baranski, Arthur Am Seestrand 9 a, Café
5401 Budzus, Berta Südstraße 4, „Café zur Ostsee“
5402
5403
5404 Brodnitzki, Fritz Nordstraße 14
5405 Knab, Margarete Nordstraße 11
5406 Gnoyke, Robert Augustastraße 1

- 5407
5408
5409 Martschinke, Adolf Danziger Straße 8
5410
5411 Menz, Käthe Lotsenweg 1
5412
5413
5414
5415
5416
5417
5418
5419 Rollauer, Julius Kurhaus
5420 Steffanowski, Johann Kurze Straße 2
5421 Szczepinski, Anna Bahnhof
5422 Schulz, Erieh Erfr.-Halle im Brösener Wäldchen an der
Eisenbahnbrücke, priv.: Kl.-Walddorf 55
5423
5424 Toczek, Joseph Am Seestrand 4, „Hotel Seestern“
5425
5426

Bürgerwiesen

- 5427 Buchholz, Max Bürgerwiesen 11, „Café Bürgerwiesen“
5428
5429 Kreft, Lucas Sandweg 30
5430

C

- 5431 Tresp, Georg Sandweg 4
5432 Manzey, Frieda Sandweg 51
5433
5434 Schultz, Martha Nehrunger Weg 10

Glettkau

- 5435
5436
5437 Gellwitzki, Wanda Kiosk Ecke Promenade/Kaisersteg, priv.:
Glettkau, Dorfstraße 13
5438 Gnoyke, Martha Kapellenstraße 14
5439 Kock, Emil Kapellenstraße 30, „Zum Goldenen Horn“
5440 Kupper, Elisabeth Dorfstraße 9, „Café Meeresblick“
5441 Schmidt, Kurt Kurhaus
5442 Schenkel, Rudolf Brösener Straße 1
5443
5444 Schneider, Franz Badestraße 5, „Café Schneider“

Heubude

- 5445 Albrecht, Heinrich Hortstraße 12, Hotel
5446 Croll, P., Wwe. Große Seebadstraße 8, „Café Croll“
5447 Dobrick, Fritz Heidseestraße 19, Café
5448
5449
5450 Frantzius, Ernst Kleine Seebadstraße 6
5451 Gürgens, Gertrud, verw. Dumont Am Heidsee, „Heidseeschlößchen“

- 5452 Grabow, Alfred Strandhalle
- 5453
- 5454 Haak, Albin Weichselufer 1, „Zur Dampferanlegestelle“
- 5455
- 5456 Kanzler, Hans Heidseestraße 35
- 5457
- 5458
- 5459
- 5460 Maschke, Robert Heidseestraße 32
- 5461
- 5462 Mammey, Max Dammstraße 14, „Zum alten Dragoner“
- 5463
- 5464
- 5465 Ottlewski, Julius Heubuder Straße 23
- 5466 Renk, Wilhelm Dammstraße 34, Café
- 5467
- 5468
- 5469 Schönwiese, Otto Kurhaus
- 5470
- 5471
- 5472
- 5473
- 5474 Siede, Margarete Heidseestraße 1, Rest. „Bürgerheim“
- 5475 Voerg, Franz Strandpromenade „Dünenschlößchen“
- 5476 Stauske, Martha Heubuder Straße 11
- 5476a Wiebe, Reinhold Siedlungsstraße 16

C

Langfuhr

- 5477 **A**lfaenger, Paul Adolf-Hitler-Straße 178, SA.-Kantine
- 5478 Albrecht, Käthe Kleinhammerweg 6, Kiosk
- 5479 Ammer, Albert Johannisberg 15, „Café Zinglershöhe“
- 5480
- 5481
- 5482
- 5483 **B**astian, Arthur Adolf-Hitler-Straße 91
- 5484 Baranski, Bruno Schlageterstraße 7, Imbißhalle
- 5485
- 5486 Block, Selma Marienstraße 17, Erfr.-Halle
- 5487 Bluhm, Friedrich Adolf-Hitler-Straße 83, Café
- 5488
- 5489
- 5490 *Kalden* Bonkowski, Bruno Schlageterstraße 18, „Femina“
- 5491
- 5492
- 5493 Bombel, Elise St.-Michaels-Weg 39
- 5494 Bublitz, Ella Brunshofer Weg 39
- 5495 Brodnitzki, Friedrich Adolf-Hitler-Straße 136, „Eschenhof“
- 5496 Bruski, Bronislaw Adolf-Hitler-Str. 138, „Café Bürgerstuben“
- 5497 Brzeski, Aloys Adolf-Hitler-Straße 143
- 5498 **D**örks, Oskar Eschenweg 10
- 5499 **C**onrad, Waldemar Adolf-Hitler-Straße 129, „Artushof“
- 5499a Chudyszewicz, Hedwig Heeresanger 11
- 5500 **E**llerwald, Arthur Adolf-Hitler-Straße 83, „Bierpalast“

- 5501 Eggert, Adolf Adolf-Hitler-Straße 8, „Café Hochschule“
- 5502 Eschert, Dr. Rolf Adolf-Hitler-Straße 112
- 5503
- 5504 Fischer, Willibald Adolf-Hitler-Straße 36
- 5505 Felleckner, Otto Brunshofer Weg 30/31
- 5506 Faller, Gertrude Pestalozzistraße 22
- 5507 Gdanietz, Peter Adolf-Hitler-Straße 23, Café
- 5508 Günther, Emma Schellmühler Weg 1 b
- 5509 *groeger, Richard* *St. Michaelsweg 69*
- 5510
- 5511 Hendrich, Martha Hochstrieß 14, „Prinzeß Viktoria“
- 5512 Haase, Willy Adolf-Hitler-Straße 12, „Uphagen-Café“
- 5513
- 5514 Hantel, Oskar Schlageterstraße 15
- 5515 Hein, Erich Adolf-Hitler-Straße 45
- 5516 Hinz, Richard Am Heiligenbrunn 11, Café „Königshöhe“
- 5517 *Hein, Georg* *Ulanenstr. 11/13*
- 5518
- 5519 Kasprzycki, Anton Hochstrieß, *Grünkaserne* Husarenkaserne II, Kantine
- 5520 *Kasprzycki, Josef* *Pöhlstr. 11*
- 5521
- 5522 Klein, Alfred Erfrischungshalle a. d. Unterführung
Ostseestraße
- 5523
- 5524 Knuth, Ella Magdeburger Straße 47
- 5525 Kresin, Reinhold Brunshofer Weg 36
- 5526

C

- 5527 **Kühn, Georg** Weißer Weg 11, Guttempler-Logenhaus
- 5528 Kuschel, Willy Schlageterstraße 18, Film-Palast
- 5529 **Lange, Wilhelm** Adolf-Hitler-Straße 16, „Parksäle“
- 5530
- 5531
- 5532
- 5533 **Lemke, Walter** Adolf-Hitler-Straße 37
- 5534
- 5535
- 5536 **Manhold, Walter** Adolf-Hitler-Straße 170
- 5537 *Winn, Florentine* *Bochendorf*
- 5538 Mietzker, Edmund Brunshofer Weg 22/23
- 5539
- 5540
- 5541
- 5542 **Murszewski, Wladislaus** Adolf-Hitler-Str. 152, „Zum weißen Kreuz“
- 5543
- 5544 **Nagorski, A.** Adolf-Hitler-Straße 155
- 5545 Neumann, Helmut Hochstrieß 3, Offizierskasino
- 5546 **Neumann, Klara** St.-Michaels-Weg 64
- 5547 Nordwich, Bruno Adolf-Hitler-Str. 49—51, „Café Langfuhr“
- 5548
- 5549 **Podszus, Kurt** Posadowskyweg 75/79, Rest. „Zum Grafen Posadowsky“
- 5550 Piontek, Ed. Adolf-Hitler-Straße 196, „Siedlungsquelle“
- 5551 *Pfeiffer, Walter* *Leest. 23*

5552	Radomski, Stanislaus	Bahnhofswirtschaft	5577
5553	Rangnick, Ambrosius	Adolf-Hitler-Straße 31	5578
5554	Rehbein, Agnes	Schlageterstraße 11	5579
5555			5580
5556	Reimer, Theo	Adolf-Hitler-Straße 99	5581
5557			5582
5558			5583
5559			5584
5560			5585
5561	Sawatzki, Georg	Adolf-Hitler-Straße 92, „Zur Hütte“	5586
5562			5587
5563	Schmidtke, August	Luisenstraße 2, „Zur Labesquelle“	5588
5563a	Schwark, Bruno	Neuer Markt 1	5589
5564	Seeger, Reinhold	Flugplatz	5590
5565	Schlomann, Otto	Hindenburgallee 15, „Sporthalle“	5591
5566	Springer Nachf., Gustav	Adolf-Hitler-Straße 133	5592
5567			5593
5568	Schulz, Theo	Adolf-Hitler-Straße 62, „Roland“	5594
5569	Strunk, Emilie	Baumbachallee 17	5595
5570	Sonntag, Otto	Marienstraße 11/13, Kleinhammerpark	5596
5571	<i>Sonntag, Otto</i> Steinbrücker, Eduard	Marienstraße 22, Marienhütte	5597
5572			5598
5573			5599
5574			5600
5575			5601
5576			5602

C

- 5577 Tüchel, Apollonia Brösener Weg 57
5578
5579 Warmuth, Max Hochstrieß 53
5580
5581
5582 Wegener, Max Jäschkentaler Weg 25, „Café Jäschkental“
5583
5584
5585 Wieck, Hedwig Ahornweg 6
5586
5587 Wikert, Gustav Adolf-Hitler-Str. 132, „Zur Freistadtflagge“
5588
5589
5590
5591 Zielke, ^{Kunst} Ernst Adolf-Hitler-Straße 52—54
5592 Zinke, Johannes „ 32

Neuschottland

- 5593
5594 Buch, Walter An der Abtsmühle 11
5595 Krause, Albert ^{Korsinkelke, Adolf} Neuschottland 11
5596
5597 Springer, Gustav Nachf. G.m.b.H. Neuschottland 16—17
5598

Lauental

- 5599
5600 Kamlah, Wilhelm Lauentaler Weg 16, „Königlicher Hof“
5601 Reschke, Heinrich Redefkaweg 8
5602
5603 Ordowski, Johann Redefkaweg 29
5604

Neufahrwasser

- 5605
5606 Beinling, Frieda Olivaer Straße 43
5607 Bach, Bruno Sasper Straße 35
5608
5609
5610 Bückert, Katharina Sasper Straße 31 a
5611 Czerwonka, Herbert Schulstraße 10, „Zur Klause“
5611a Distriktloge 18 des Deutschen Guttemplerordens e. V. Bergstraße 24, Logenhaus
5612 Deyk, Johann Olivaer Straße 6/7, „Hotel Stadt Lübeck“
5612a Drews, Gertrud Schleusenstraße 21
5613 Engels, Gustav Albrechtstraße 2
5613a Engler, Franz Sasper Straße 32 b
5614
5615
5616 Frommann, Paul Olivaer Straße 62, „Atlantic“
5617 Gnech, Gerhard Olivaer Straße 5
5618 Hoppe, Antonie Olivaer Straße 79
5619
5620 Ipach, Otto Wolterstraße 1

C

- 5621
- 5622 Jantowski, Gregor Olivaer Straße 82, „Zur Hütte“
- 5623
- 5624
- 5625
- 5626 Knoblauch, B. Olivaer Straße 74/75, „Zur Ostseeperle“
- 5627 Knoblauch, Johannes Olivaer Straße 51, „Café Victoria“
- 5628
- 5629
- 5630
- 5631 Klein, Bruno Olivaer Straße 47, „Paulanerbräu“
- 5632 Kroll, Mich. Weichselstraße 6, „Kleiner Ballastkrug“
- 5633 Lams, Oskar Broschkischer Weg 35
- 5634
- 5635 Lick, Else Weichselstraße 7 a
- 5636
- 5637 Mann, Florentine Weichselstraße 18
- 5638 Milinski, Martha Olivaer Straße 13
- 5639
- 5640 Piechowski, Franziska v. Bergstraße 11
- 5641 Ohlenberg, Bronislawa Olivaer Straße 4 a, „Deutsches Haus“
- 5642
- 5643 Ottersky, Ernst Seemannstraße 16 b, Gaststätte „Zur
Westerplatte“
- 5644 Pomieczynski, August Wolterstraße 6
- 5645

5646	Pompetzki, Hedwig	Olivaer Straße 39	2702
5647			2703
5648			2704
5649	Saffran, Erich	Albrechtstraße 19	2705
5650	Sarach, Johann	Olivaer Straße 22	2706
5651			2707
5652	Schrock, Emma	Olivaer Straße 38 a, „Concordia“	2708
5653	Siewert, Otto	Hedwigskirchstraße 8	2709
5654	Skierka, Joseph	Bahnhofswirtschaft	2710
5655	Springer, Gustav Nachf. G.m.b.H.	Olivaer Straße 65	2711
5656	Strauch, Richard	Sasper Straße 53	2712
5657			2713
5658			2714
5659			2715
5660	Urban, Bruno	Olivaer Straße 37, „Gute Bürgerstuben“	2716
5661	Weinert, Johanna	Sasper Straße 45, „Gambrinus“	2717
5662	Woelk, Hermann	Philippstraße 11	2718
5663	Wohlert, Erna	Hafenstraße 5	2719
5664			2720
5665	Wiegandt, Walter	Weichselstr. 2, Ausschank-Brauerei Fischer	2721
5666	<i>gefängnislager Verwaltung d. Verfuhrmannen</i>		
5667			2722
5668			2723
5669			2724
5670			2725
5671			2726

C

- 5672
5673
5674
5675
5676
5677

Schellmühl

- 5678 Schalkau, Ernst Schellmühler Wiesendamm 3
5679 Kennke, Johannes Broschkischer Weg 17
5680 Matusch, Bruno Broschkischer Weg 3
5681
5682
5683
5684
5685
5686

Reichskolonie

- 5687 Lewandowski, Maria Bahnhof-Reichskolonie

Oliva

- 5688
5689
5690
5691
5692 **B**eyer, Oskar Pelonker Straße 37, Café Beyer
5693 ~~Bieseke, Fritz~~ Markt 3, „Olivaer Hof“
5694 Bialke, Edwin Bahnstraße 4
5695
5696 **F**edder, Kurt Köllner Chaussee 1, „Waldhäuschen“
5697
5698 Fierke, Carl Adolf-Hitler-Straße 503
5699 **G**oetzen, Julius v., Ök. Tyllia Adolf-Hitler-Straße 539
5700 Glodde, Gustav Seestraße 78, „Unter den Linden“
5701
5702
5703 **H**inz, Hans Bahnhof
5704 Gottwald, Marie Köllner Chaussee 16 b, „Carlshof“
5705 **K**amin, Otto Freudental, Café
5706
5707 Katt, Eugen Am Waechterberg 5, Kurhaus
5708
5709 Knaack, M. Adolf-Hitler-Str. 505, „Residenz-Kasino“
5710
5711 Kock, Oskar Am Schloßgarten 18, Café
5712

C

5713

5714

5715

5716

5717

5718

5719 **L**eitzke, Ida X Strauchmühle 1

5720

5721 *Lindhoff* **L**ipkowski, August Pelonker Straße 58

5722

5723

5724

5725 **M**rozek, Elise Schwabental, Café

5726

5727

5728

5729

5730 **O**rtner, Alfons Am Schloßgarten 9, Schloßgarten-Café

5731

5732

5733 **R**ompza, Theodor Georgstraße 34

5734

5735 **S**cheel, Reinhold Markt 10, Club-Café

5736

5737

5738

- 5739 Schulz, Emilie Am Karlsberg 2
- 5740 Strehlau, Waldemar Markt 8
- 5741 Schwidder, Fritz Adolf-Hitler-Straße 531
- 5742 Sukatus, Else Straßenbahnhof, Erfrischungshalle
- 5743
- 5744
- 5745 **T**ietz, Bernhard Markt 7
- 5746
- 5747
- 5748
- 5749
- 5750
- 5751
- 5752 **V**erein Kath. Gemeindehaus e. V. Saltzmannstraße 5
- 5753
- 5754
- 5755
- 5756 Volkmann, Hermann u. Reinhold Adolf-Hitler-Straße 521, Ratskeller Oliva
- 5757
- 5758
- 5759
- 5760
- 5761
- 5762
- 5763

C

Schidlitz

- | | | |
|-------|---------------------------------------------------|----------------------------------------|
| 5764 | B redow, Käthe | Kleine Molde 57, Café Bürgerstuben |
| 5765 | | |
| 5766 | D raskowski, M. | Karthäuser Straße 66, „Friedrichshain“ |
| 5767 | | |
| 5768 | | |
| 5769 | | |
| 5770 | J anzen, Margot | Karthäuser Straße 135, „Roter Hahn“ |
| 5771 | K anzler, Friedrich | Große Molde 16 |
| 5772 | K laifke, Johanna | Karthäuser Straße 169 |
| 5773 | Klechowitz, Marie | Mittelstraße 29 |
| 5774 | | |
| 5775 | Kopitzki, Franziska | Karthäuser Straße 22—24, Café Derra |
| 5776 | | |
| 5777 | Kroggel, Johannes | Karthäuser Straße 112 |
| 5778 | | |
| 5779 | | |
| 5779a | M anzanil-Gesellschaft,
Inh. E. Loesdau | Karthäuser Straße 166 |
| 5780 | M ittler, Theodor | Karthäuser Straße 146 |
| 5781 | | |
| 5782 | | |
| 5783 | S eeger, Fritz | Karthäuser Straße 79, Café „Sanssouci“ |
| 5784 | Schwartz, Hans | Karthäuser Straße 53, Café „Falkhof“ |
| 5784a | Schwarzenberger, Fritz | Günter-Deskowski-Straße 95 |
| 5785 | R osenke, Alfred | Weinbergstraße 27, „Zum Weinberg“ |

- 5786 Siegling, Fritz Karthäuser Straße 110
5787 Sturmowski, Paul Karthäuser Straße 124
5788
5789 **Wendt, Kurt** Karthäuser Straße 87
5790
5791

Emaus

- 5792 Banietcki, Maria Karthäuser Straße 184
5793 Dübeck, Artur Karthäuser Straße 199
5794 Drews, Otto Karthäuser Straße 213-215, „Zur Mühle“
5795 Bohl, Erna Karthäuser Straße 225—227
5796 Thiel, Hans Karthäuser Straße 208
5797 Wangler, Bernhard Karthäuser Straße 178

St. Albrecht

- 5798 Pehlke, Käthe St. Albrecht 50 a
5799 Bierski, Hugo Dreischweinsköpfe
5800 Scholz, Else St. Albrecht 23—24

Weichselmünde

- 5801 Danziger Seglervereinigung Klubhaus Festungsbereich
Kantinenverwaltung
5802 Wentzeck, Berta Norderstraße 3/4, „Zur Tankquelle“
5803 Demski, Olga Massengutbecken „Ost“, Erfrischungshalle

C

- Sollin Siegfried*
5803a Wolff, Reinhard Massengutbecken Westseite
- 5803b
- 5804 Gode Wind, Danzig-Zoppoter Klubhaus
Yacht-Club e. V.
- 5805 y. v. S. gemeinschaft Kraft d. Freunde*
5805 Gratz, August *H. d. F. Grundhalle*
Möwenschanze
- 5805a Herrmann, Paul Norderstraße 12
- 5805b Mann, Jacob Festungsstraße 13
- 5805c Berlin, Charlotte Festungsstraße 24
- 5805d Bartz, Kurt Norderstraße 2, „Zur Fähre“
- 5805e Siedler, ~~Paul~~ *Ullrich* Strandhalle
- 5805f Homann, Paul Kranzgebäude (Festung), Klubhaus der
Segelabt. des Polizei-Sportvereins
- 5805g

Zoppot

- 5806 **A**lbrecht, Johannes Südstraße 16, Hotel „Reichsadler“
- 5807 **A**ffeldt, Johannes ~~Benzlerstraße 26~~
- 5808
- 5809
- 5810 **A**rke, Fritz Südstraße 34
- 5811
- 5812 **B**aranski, Albert Südstraße 8, Café
- 5813
- 5814 **B**arsoe, A. J. Parkstraße 25/27
- 5815
- 5816
- 5817
- 5818
- 5819 **B**lockus, Julius Frantziusstraße 5/7
- 5820 **B**raun, Bruno Adolf-Hitler-Straße 664
- 5821 **B**rückmann, Kurt Seestraße 60, „Brückmanns Gaststätte“
- 5822 **B**reski, Joseph Adolf-Hitler-Straße 804
- 5823
- 5824
- 5825
- 5826
- 5827 **C**ustodis, Gerhard Erfrischungshalle im Südpark
- 5828
- 5829 **C**onrad, Kurt Adolf-Hitler-Straße 876

C

- 5830
5831
5832
5833
5834 **E**ichelmann, Otto Seestraße 66, Café „Astoria”
5835 **E**wald, Wilhelm Nordstraße 5, „Hotel Wien”
5836 **E**wald, Kurt Südstraße 54
5837 **E**wald, Wilhelm Karlikauer Straße 7/11, Strand-Hotel
5838
5839 **E**ichhorn, Emma Rennplatz Zoppot,
Wohnung: Hundegasse 110
5840 **E**rnst, Louis, G. m. b. H. Nordstraße 3, „Indra-Palast”
5840a **E**rnst, Louis, G. m. b. H. Seestraße 39, „Adria”
5841 **F**ieberg, Otto Adolf-Hitler-Straße 809
5842 **F**ieberg, Otto Südstrand-Promenade, Kiosk
5843
5844 *Erich, Emma* *Seebr.*
5845
5846
5847
5848 **G**ießow, Heinrich Seestraße 45, Hotel Metropol
5849 **G**laeser, Johannes Café „Großer Stern”
5850 **G**raep, Anna ~~Haffnerstraße 9/11, Deutsches Haus~~
5851 **G**rey, Hugo Seestraße 17, Café
5852 **G**oldstein, Anna Spielklub, Angestelltenkantine
5853 **G**odron, Waldemar Seestraße 66, Hotel Vorbach

5854			
5855	H aase, Willy	Seestraße 47	
5856	Hoenes, Anna	Südbad-Restaurant	
5857	Hein, Meta	Südstrand, Trinkhalle zwischen Kurhaus und Südbad	
5858	Hoffmann, Hermann	Südstraße 65	
5859			
5860			
5861	Hills, Willy	Nordstraße 17, Nordhotel	
5862			
5863	<i>Jochen - Hermanns</i>	<i>Haffnerstr. 9/10</i>	
5864	I wen, Paul	Bergstraße 12, Bürgerheim	
5865	K antowski, W.	Groß-Katzer-Straße 21	
5866	Karwacz, Wladislaus	Südbadstraße 4/6, Eden-Hotel	
5867	Kelsch, Helene	Nordstraße, Kiosk an den Tennisplätzen	
5868	Kissner, Heinrich	Taubenwasserweg 11, Tattersall	
5869	Karnath, Heinz	Bergstraße 1	
5870	Klein, Julius	Südstraße 1, Park-Hotel	
5871			
5872			
5873			
5874	K nie, Karl	Adolf-Hitler-Straße 743	
5875			
5876	K önigsmann, Emma	Grenzfließler Straße 5	
5877			
5878			
5879	K rack, Paul	Grenzfließler Straße 7, „Zur alten Mühle“	

C

5880		
5881		
5882		
5883		
5884		
5885	Kuschel, Willy	Seestraße 29
5886		
5887	Kühn, Werner	Neustädter Straße 7/9
5888		
5889	Liebrecht, Hedwig	Uhlandstraße 11 a
5890		
5891		
5892	Lukas, Wenzel	Brauershöhe, Café Lukas
5893		
5894	<i>Morstini, Max</i>	<i>Wildbahnstr. 4 7/4 1/2</i>
5895	<i>Mordenebrun, Gottfried</i>	<i>Nordstr. 9</i>
5896	Mühling, August	Seestraße 42
5897		
5898	Müller, Otto	Wilhelmstraße 18
5899		
5900	Nowakowski, Kurt-Heinrich	Adolf-Hitler-Straße 829
5901		
5902		
5903	Palapys, Richard	Badestraße 6/8
5904		
5905		

5906	Zoo, Hirsberg	Bergstraße 4, Erfr. Halle, prov. Södatr. 30	1106
5907	Pauls, Heinrich	Café Stolzenfels	1106
5908	Piotrowski, Emil	Adolf-Hitler-Straße 813, „Zur Traube“	1106
5909	Prothmann, Josef	Trinkhalle am Manzenplatz	1106
5910	Prothmann, Josef	Erfrischungshalle unterhalb Stolzenfels	1106
5911			1106
5912	R ollauer, Julius	Seestraße 47, Café	1106
5913			1106
5914	Roschkowski, Anastasie	Karlikauer Straße 15, Erfrischungshalle	1106
5915			1106
5916			1106
5917			1106
5918			1106
5919			1106
5920			1106
5921			1106
5922	Sukatus, Peter	Markt 2	1106
5923	Scheffler, W.	Markt 2, Bahnhofs-Hotel	1106
5924	<i>Scheffler, Walter</i>	<i>Wardstr. 5</i>	1106
5925	Schlönhart, Clara	Südstraße 2	1106
5926			1106
5927			1106
5928			1106
5929			1106
5930	Sobotta, Josef	Bismarckstraße 18/20, Sport-Hotel	1106
5931			1106

C

5932			
5933			
5934	Steinbeiß, Otto	Nordstraße 9, „Zu den alten Barden“	
5935			
5936			
5937			
5938			
5939			
5940			
5941	Thymian, Erich	Bürgerschützenhaus	
5942			
5943			
5944	Weichbrodt, Felix	Eissenhardtstraße 16, Kath. Jugendheim	
5945	Weese, Marta	Wäldchenstraße 45/47, „Miramare“	
5946			
5947			
5948	Wichert, Arthur	Adolf-Hitler-Straße 675	
5949	Wachsmuth, Kurt	Seestraße 36	
5950	Wroblewski, Rudi	Bergschlößchen, Café	
5951			
5952			
5953			
5954			
5955			
5956			
5957			

5958 Ziese, Hedwig Bergstraße 4, Erfr.-Halle, priv.: Südstr. 50

5959

5960 Zoppoter Tennis-Klub e. V. Nordstraße 39

5961

5962

5963

5964

5965

5966

5967

5968

5969

5970

5971

5972

5973

5974

5975

5976

5977

5978

5979

5980

5981

5982

5983

5984

5985

5986

5987

C

Land

- 5970
- 5971 Rohde, Otto Barenhof
- 5972 Becker, Albert Bohnsack, Strandhalle
- 5973 Becker, Albert Bohnsack
- 5974 Grimm, Fritz Bohnsack, Gasthaus zur Fähre
- 5975 Goertz, Eduard Bohnsack
- 5976
- 5977 Hinz, Kurt Bohnsack, „Stadt Danzig“
- 5978
- 5979
- 5979a ~~Drews, Fritz und Arndt, Walter~~ Bohnsack, Kurhaus
- 5980
- 5981 *Kinbein*
~~Knitter, Frieda~~ Bohnsack, Erfr.-Halle am Strande
- 5982
- 5983 *Kinbein*
Knitter, Frieda Bohnsack, „Waldfrieden“
- 5984
- 5985 *Müller, Heinz* „Weiterblick“
- 5986
- 5987 *Rusch, Wally* „Strandhalle“
- 5988 Stein, Edwin Bohnsack, „Waldhäuschen“
- 5989 Schneider, Adolf Bohnsack, Lindenhof
- 5990
- 5991 *Wilhelm, Bruno* „Waldhäuschen“
- 5992
- 5993 Koths, Gustav Einlage bei Schiewenhorst
- 5993a Foth, Wilhelm Einlage bei Schiewenhorst
- 5993b Salewski, Minna Einlage bei Schiewenhorst
- 5994 Hannemann, Emil Einlage bei Schiewenhorst
- 5995

5996	Peters, Ferdinand	Freienhuben bei Pasewark	6000
5997			6001
5998	Schmidt, Martin	Grenzdorf A für S/S „Augusta“	6002
5999	Thater, Julius	Groß-Plehnendorf, Kurhaus	6003
6000			6004
6001			6005
6002	Philipsen, Arthur	Gottswalde	6006
6003	Bietau, Otto	Güttland	6007
6004			6008
6005	Schulz, Reinh.	Hochzeit b. Wotzlaff	6009
6006			6010
6007	Hein, Erhard	Hohenstein, Dorfstraße 18, Gasthaus zum Schöffen	6011
6008	Drazkowski, Arthur	Hohenstein, Bahnhofswirtschaft	6012
6009			6012a
6010			6013
6011	Weiß, Adolf	Hohenstein, Gesellschaftshaus	6014
6012	Hollstein, Margarete	Jungfer	6015
6012a	Winkler, Hermann	Junkeracker	6016
6013			6017
6014	Lange, Franz	Käsemark	6018
6015	Kurland, Heinrich	Käsemark	6019
6016	Kurland, Heinrich	Käsemark, Erfr.-Halle an der Fähr	6020
6017	Felske, Otto, jun.	Kahlbude, „Bahnhofshotel“	6021
6018	Engler, Hugo	Kalthof, „Zum Adler“	6022
6019	Esau, Hermann	Kalthof, Dammstraße 1	6023
6020	<i>Felmer, Walter</i> Pauls, Bruno	Kalthof, „Bürgerschützengarten“	6024
6021			6025
6022	Hennig, Friedrich	Kalteherberge	6025a
6023			
6024			
6025			
6025a			

C

6026		
6027		
6028		
6029		
6030		
6031	Loeschke, Otto	Lakendorf
6031a	Horst, Wilhelmine	Lakendorf
6032	Schwarz, Jacob	Lakendorf
6033	Claaßen, Hans	Landau b. Wotzlaff
6034	Netzkau, Bruno	Landau b. Wotzlaff
6035		
6036	<i>Dickhoff, August</i>	<i>Lebkorn</i>
6037		
6037a	Krause, J.	Löblau, „Gasthaus zum Teich“
6038	Klettner, Armin	Meisterswalde
6039	Engels, Gottfried	Neue Welt b. Vogelsang
6039a	Buß, Karl	Neukirch
6040	Tötz, Frieda	Neukirch für D. „Diana“
6041		
6042	Ferst, Otto	Neuteich, Blüchermarkt 23
6043	Gerlach, Auguste	Neuteich, Friedensmarkt 24
6044	Graef, A.	Neuteich, Hotel Deutsches Haus
6045	Haufler, Helene	Neuteich, Stadtgraben 156
6046	Klettke, Paul	Neuteich, Elbinger Straße 137
6047		
6048	Matzkuhn, Fritz	Neuteich, Blüchermarkt 21
6049		
6050		
6051		
6052	Rokowski, Wilhelm	Neuteich
6053		
6054	Tetzlaff, Meta	Neuteich, Bahnhofswirtschaft
6055		

6056	Toews, Arthur	Neuteich, Marienburger Straße 15
6057		
6058		
6059	Tuchnowski, Elisabeth	Neuteich, Schützenhaus
6059a	Wiens, Wanda	Neuteich, Heilige-Geist-Straße 95
6060	Baranowski, Julius	Neumünsterberger Feld
6061	Raap, Friedrich	Neumünsterberg
6061a	Krause, Karl	Nickelswalde
6061b	Wittstock, Mathilde	Nickelswalde
6061c	Schulz, Friedrich	Nickelswalde, Wachtbude Einlage, Dammstraße 36
6061d	Wittstock, Mathilde	Nickelswalde, Wartehalle Fähre
6062	Döttlaff, Gottfried	Östlich-Neufähr
6063	Schmidt, Paul	Östlich-Neufähr
6064	Heike, Otto	Östlich-Neufähr
6065		
6066		
6067		
6068		
6069		
6070		
6071		
6072		
6073		
6074		
6075		
6076		
6077		
6078		
6079		
6080		
6080a	Langnau, Johann	Orlofferfelde
6081	Klingenberg, Elise	Orloff

C

6081a	Fischer, Otto	Pasewark
6082	Block, Maria	Pietzkendorf, Dzg. Höhe
6083		
6084	Nipkow, Bruno	Pietzkendorf, Dzg. Höhe
6085		
6086		
6087	Ruschau, Wilhelm	Petershagen b. Tiegenhof
6087a	<i>Browndt, August</i>	<i>Pörselmu</i>
6088	Knotowski, Gustav	Prangenu, Dzg. Höhe
6089	Grenz, Franz	Praust, Prauster Hof
6090	Pliszka, Leon	Praust, Bahnhofswirtschaft
6091	Bialkowski, Johs.	Praust, Dirschauer Straße 13
6092	Lange, Heinrich	Quadendorf
6093	Hinz, Adolf	Quadendorf
6094		
6095	Fieguth, Oskar	Reimerswalde
6096	Kuck, Ernst	Rotebude, Gastwirtschaft
6096a	Kuck, Ernst	Rotebude, Fähre
6097	Strzempkowski, Aurel	Simonsdorf, Bahnhofswirtschaft
6098	Gnoyke, Otto	Schiewenhorst
6099	Hallmann, Albert	Schiewenhorst
6100	Perlewitz, Bruno	Schöneberg a. d. W.
6101	Freitag, Rudolf	Schöneberg a. d. W. für S/S „Borussia“
6102	<i>Kurabel, Leo</i>	<i>Kgl. Schloßplatz</i>
6103	Gobert, Ludwig	Schönhorst
6104	Foth, Gottfried	Schmerblock
6105	<i>Hennow, Rudolf</i>	<i>Limmsdorf</i>
6106		
6107		
6108		
6109		
6110	Bench, Gustav	Steegen, Café Waldfrieden
6111	Dück, Arthur	Steegen, Kurhaus
6112	Drews, Fritz & Arndt, Walter	Steegen, Strandhalle

6113 Stein, Gottlieb	Steegen, Bahnhofswirtschaft
6114 Werner, Gertrud	Steegen, Hotel Waldheim
6115 Epp, Erna	Steegen
6116 Zindars, Hans	Steegen, „Das Waldhaus“
6117 Conrad, Wanda	Straschin-Prangschin, „Talsperre“, Café
6118	
6119 Liedtke, Adolf	Stuba, Gr. Werder
6120 Schwarzkopf, Albert	Stutthof, Deutsches Haus
6120a Ruschkowski, Anna	Stutthof, Kleinbahnhofswirtschaft
6121 Klaaßen, Heinrich	Tiegenhagen
6122 Legel, Joseph	Tiegenhagen
6122a Fischer, Carl	Tiege, Kr. Gr. Werder
6123 Albrecht, Hans	Tiegenhof, Vorhofstraße 55
6123a Bronnell, Paul	7 ^{Wendler Café}
6124 Katt, Erich	Tiegenhof, Vorhofstraße 160
6124a Epp, Fritz	Tiegenhof, Vorhofstraße 51
6124b Hohmann, Franz	Tiegenhof, Bahnhofshotel
6125 Korella, Ernst	Tiegenhof, Adolf-Hitler-Straße 69, Café
6126 Knorr, Heinz	Tiegenhof, ^{Haus der Volksgenossenschaft} Café Vaterland
6127 Manholdt, Erich	Tiegenhof, Schwarzer Wall 204
6128 Kazmierski, Josef	Tiegenhof, Bahnhofswirtschaft
6129 Moede, ^{Richard} Richard	Tiegenhof, Bahnhofstraße 150, Hotel „Stadt Danzig“
6130 Ostrowski, F.	Tiegenhof
6131	
6132	
6133	
6134	
6135	
6136	
6137 Kossowski, Bruno	Tiegenhof, Neue Reihe 140
6138 Rohde, Kurt	Tiegenhof, Hotel Deutsches Haus
6138a Theuring, Bruno	Tiegenhof, Marktstraße 77
6139	

C

- 6140
6140a Dzienian, Margarete Tiegenhof
6140b Zimmermann u. Söhne, David Tiegenhof, Petershagener Weg 10, für S/S
„Brunhilde“
6140c Zimmermann u. Söhne, David Tiegenhof, für S/S „Oberon“
6141 Will, Fritz Tiegenort
6142 Engbrecht, Louise Tiegenort
6143 ~~Klaaßen, Franz~~ *6142a Louise, Ruth* *Westl. Neufähr*
Tiegenort
6144 Schrödter, Julius, sen. Tiegenort, Bahnhof
6145 Nickel, Elise Tiegenort
6146 *Moderitzki, Selma* *Vogelrang*
6147
6148 Jochem, Ernst Walldorf b. Jungfer
6149 Ott, Hermann Westlich-Neufähr
6150 Bietau, Erich Weißlinken
6151 Görgens, Martin Weißlinken
6152 Dieck, Agathe Wotzlaß
6153 ~~Lenze, Bruno~~ *Lenze*
6154 *Schwendt, Johannes* ?
6155
6156
6157
6158
6159
6160
6161
6162
6163
6164
6165
6166
6167
6168

6169			6020
6170			1020
6171			6020
6172			6020
6173			6020
6174			2020
6175			2020
6176			7020
6177			2020
6178			6020
6179			6020
6180			1120
6181			1120
6182			1120
6183			1120

Danzig-Zigankenberg

6184	Loß, Otto	Müggewinkel 4	7020
6185			2020
6186	Ropel, Julianne	Kurhaus	6020
6187			6020
6188	Wierzba, Ernst	Mozartweg 19/20	1220
6189			1220
6190			6220
6191			1020
6192			
6193			
6194			6220
6195			6220
6196			6220
6197			6220
6198			6220
6199			6220

C

6200			0610
6201	Caroline, Margarete	1811	0710
6202	Christoph, A. Sohn, David	1812	0710
6203			0710
6204			0710
6205	Willy Fritz		0710
6206			0710
6207			0710
6208			0710
6209			0710
6210			0710
6211			0710
6212			0710
6213			0710
6214			0710
6215			0710
6216			0710
6217			0710
6218			0710
6219			0710
6220			0710
6221			0710
6222			0710
6223			0710
6224			0710

Danzig-Stadtgebiet

6225			0710
6226			0710
6227			0710
6228			0710
6229			0710
6230	Dahm, Reinhold	Schönfelder Brücke 11	0710

- 6231
- 6232
- 6233
- 6234 Glowienke, Helmut Stadtgebiet 42
- 6235 Krause, Otto Stadtgebiet 40
- 6236 Kreitling, Kurt Grauer Weg 1
- 6237
- 6238 Poschmann, Robert Wurstmachergasse 6 a
- 6239
- 6240 Spohd, Paul Stadtgebiet 20
- 6241
- 6242 Wezorke, Georg Stadtgebiet 1
- 6243
- 6244
- 6245
- 6246 Wachowski, Margarete Stadtgebiet 8/10

Inhaltsverzeichnis

B - Konzessionäre:

Danzig - Stadt	3—22
Danzig - Altschottland	42
„ - Brentau	56—62
„ - Brösen	42—43
„ - Bürgerwiesen	43—44
„ - Glettkau	45
„ - Heubude	45—46
„ - Krakau	47
„ - Langfuhr	23—30
„ - Laental	47—48
„ - Neufahrwasser	31—34
„ - Oliva	49—51
„ - Reichskolonie	51
„ - Schellmühl	51
„ - Schidlitz	35—38
„ - St. Albrecht	52
„ - Stadtgebiet	54—55
„ - Stolzenberg	55—56
„ - Weichselmünde	52—53
„ - Zigankenberg	53
Zoppot	39—41
Landorte (Orte alphabetisch geordnet)	63—96

C - Konzessionäre:

Danzig - Stadt	97—130
Danzig - Altschottland	132
„ - Brösen	132—133
„ - Bürgerwiesen	133—134
„ - Emaus	149
„ - Glettkau	134
„ - Groß-Walddorf	130
„ - Heubude	134—135
„ - Klein-Walddorf	130
„ - Krakau	130—131
„ - Langfuhr	136—140
„ - Laental	141
„ - Neufahrwasser	141—144
„ - Neuschottland	140
„ - Ohra	131—132
„ - Oliva	145—147
„ - Reichskolonie	144
„ - Schellmühl	144
„ - Schidlitz	148—149
„ - St. Albrecht	149
„ - Stadtgebiet	166—167
„ - Weichselmünde	149—150
„ - Zigankenberg	165
Zoppot	151—157
Landorte (Orte alphabetisch geordnet)	158—166

ZFB:2 Entsäuerung

